ព្រះរាជាណាចក្រកម្ពុជា

ជាតិ សាសនា ព្រះមហាក្សត្រ

ឆ្នាំទី ១២ លេខ ៤៧ សប្តាហ៍ទី ៤ ថ្ងៃទី ២៧ ខែមិថុនា ឆ្នាំ ២០១២

រាជកិច្ច

ផ្សាយដោយ

ទីស្តីការគណៈរដ្ឋមន្ត្រី

តម្លៃជាវ

១ ច្បាប់	៥.០០០ រៀល
១ ខែ	៤០.០០០ រៀល
៣ ខែ	១២០.០០០ រៀល
៦ ខែ	២៤០.០០០ រៀល
១២ ខែ	៤៨០.០០០ រៀល

(ត្រូវបង់តម្លៃជាវជាមុន)

សារបាន

ព្រះរាជក្រម ព្រះរាជក្រឹត្យ អនុក្រឹត្យ សេចក្តីសម្រេច សារាចរ ប្រកាស

p

p

មាតិកា

I~ព្រះរាជខុទ្ទកាល័យព្រះមហាក្សត្រ

ព្រះរាជក្រឹត្យ

០៩-៦-២០១២ -ព្រះរាជក្រឹត្យ នស/រកត/០៦១២/៥៦០ ស្ដីពី ការប្រោសព្រះរាជទាន នូវគ្រឿងឥស្សរិយយស តាមលំដាប់ថ្នាក់ ចំពោះ ថ្នាក់ដឹកនាំអគ្គលេខាធិការដ្ឋានក្រុមប្រឹក្សាធម្មនុញ្ញ ទីប្រឹក្សា ជំនួយការ និង ភ្នាក់ងារជាតិជាប់កិច្ចសន្យា របស់ឯកឧត្ដមប្រធាន សមាជិក សមាជិកា ក្រុមប្រឹក្សាធម្មនុញ្ញ ចំនួន ១៧ រូប ៤៦១៦

១១-៦-២០១២ -ព្រះរាជក្រឹត្យ នស/រកត/០៦១២/៥៦១ ស្ដីពី ការតែងតាំងលោកជំទាវ **លឹម សំខឿរ** ជាជំនួយការ ឯកឧត្ដម **ញ៉ែម ថ្នាំឌី** ប្រធានគណៈកម្មការ សិទ្ធិមនុស្ស ទទួលពាក្យបណ្ដឹង អង្កេត និង ទំនាក់ទំនងរដ្ឋសភា ព្រឹទ្ធសភា នៃរដ្ឋសភា មានឋានៈស្មើអគ្គនាយក ៤៦១៧

១៣-៦-២០១២ -ព្រះរាជក្រឹត្យ នស/រកត/០៦១២/៥៦២ ស្ដីពី ការប្រោសព្រះរាជទាន នូវគ្រឿងឥស្សរិយយស ព្រះរាជាណាចក្រកម្ពុជា តាមលំដាប់ថ្នាក់ ចំពោះ អស់លោក លោកស្រី មន្ត្រីរាជការស៊ីវិលនៅរាជធានីភ្នំពេញ ចំនួន ៥៣ រូប ៤៦១៨

១៣-៦-២០១២ -ព្រះរាជក្រឹត្យ នស/រកត/០៦១២/៥៦៣ ស្ដីពី ការតម្លើងឋានៈស្មើ អគ្គនាយក ជូនឯកឧត្ដម **ខឿ អំណត់** ទីប្រឹក្សាអមក្រសួងសាធារណការ និង ដឹកជញ្ជូន ៤៦២០

១៣-៦-២០១២ -ព្រះរាជក្រឹត្យ នស/រកត/០៦១២/៥៦៤ ស្ដីពី ការតែងតាំងលោក **ផល សាមន** ជា ឧកញ៉ា ៤៦២១

១៣-៦-២០១២ -ព្រះរាជក្រឹត្យ នស/រកត/០៦១២/៥៦៥ ស្ដីពី ការតម្លើងឋានន្តរស័ក្តិ ជូនឯកឧត្ដម **មាស ស៊ឿន** ពីឋានន្តរស័ក្តិវរៈមន្ត្រីថ្នាក់លេខ ១ ទៅឋានន្តរស័ក្តិ ឧត្ដមមន្ត្រី ថ្នាក់លេខ ៣ នៃក្របខ័ណ្ឌមន្ត្រីគ្រប់គ្រងរដ្ឋបាល នៅក្រសួងសាធារណការ និង ដឹកជញ្ជូន ៤៦២២

១៣-៦-២០១២ -ព្រះរាជក្រឹត្យ នស/រកត/០៦១២/៥៦៦ ស្ដីពី ការប្ដូរប្រភេទក្របខ័ណ្ឌតាមមុខតំណែងជូនលោក **តែង ពៅ** ពីឋានន្តរស័ក្តិក្រមការដើមខ្សែ ថ្នាក់លេខ ១០ ទៅឋានន្តរស័ក្តិ អនុមន្ត្រីថ្នាក់លេខ ១៤ ជាករណីពិសេស នៃក្របខ័ណ្ឌមន្ត្រីគ្រប់គ្រងរដ្ឋបាល នៅក្រសួងសាធារណការ និង ដឹកជញ្ជូន ៤៦២៣

១៣-៦-២០១២ -ព្រះរាជក្រឹត្យ នស/រកត/០៦១២/៥៦៧ ស្ដីពី ការតែងតាំងឯកឧត្ដម **ឯត សុនចាន់** ជា អនុរដ្ឋលេខាធិការ ក្រសួងឧស្សាហកម្ម រ៉ែ និង ថាមពល ៤៦២៤

II. រាជរដ្ឋាភិបាល

១. អនុក្រឹត្យ

១៥-៦-២០១២ -អនុក្រឹត្យលេខ ៩៤ អនក្រ.បក ស្តីពី ការធ្វើអនុបយោគ ប្តូរចំណាត់ថ្នាក់ ពីទ្រព្យសម្បត្តិសាធារណៈរបស់រដ្ឋ មកជាទ្រព្យសម្បត្តិឯកជនរបស់រដ្ឋ ៤៦២៥
១៤-៦-២០១២ -អនុក្រឹត្យលេខ ៧០៦ អនក្រ.តត ស្តីពី ការតម្លើងឋានន្តរស័ក្តិនាយនគរបាលជាតិ ៤៦២៧
១៤-៦-២០១២ -អនុក្រឹត្យលេខ ៧០៧ អនក្រ.តត ស្តីពី ការជូនគ្រឿងឥស្សរិយយសមុនីសារាភ័ណ្ឌ ៤៦២៩
១៤-៦-២០១២ -អនុក្រឹត្យលេខ ៧០៨ អនក្រ.តត ស្តីពី ការជូនមេដាយការងារ ៤៦៣០
១៤-៦-២០១២ -អនុក្រឹត្យលេខ ៧០៩ អនក្រ.តត ស្តីពី ការជូនមេដាយស្ថាបនាជាតិ ៤៦៣២
១៤-៦-២០១២ -អនុក្រឹត្យលេខ ៧១០ អនក្រ.តត ស្តីពី ការតែងតាំងមន្ត្រីរាជការ ៤៦៣៣
១៤-៦-២០១២ -អនុក្រឹត្យលេខ ៧១១ អនក្រ.តត ស្តីពី ការកែសម្រួលភារកិច្ចមន្ត្រីរាជការ ៤៦៣៤
១៥-៦-២០១២ -អនុក្រឹត្យលេខ ៧១២ អនក្រ.តត ស្តីពី ការជូនគ្រឿងឥស្សរិយយសមុនីសារាភ័ណ្ឌ និង មេដាយការងារ ៤៦៣៥
១៥-៦-២០១២ -អនុក្រឹត្យលេខ ៧១៣ អនក្រ.តត ស្តីពី ការជូនមេដាយសហមេត្រី ៤៦៣៨

២. សេចក្តីសម្រេច

២៥-៦-២០១២ -សេចក្តីសម្រេចលេខ ២៤ សសរ ស្តីពី ការបង្កើតគណៈកម្មការត្រួតពិនិត្យការអនុវត្តនីនយោបាយចាស់ សកម្មភាពថ្មី លើវិស័យដីធ្លី ៤៦៣៩

III. ការងារបណ្តាក្រសួង

១. ទីស្តីការរដ្ឋមន្ត្រីក្រសួងសេដ្ឋកិច្ច និង ហិរញ្ញវត្ថុ

១៩-៦-២០១២ -សេចក្តីជូនដំណឹងលេខ ៣៧៨៤ សហវ.អគរ ៤៦៤១

២. ទីស្តីការរដ្ឋមន្ត្រីក្រសួងឧស្សាហកម្ម រ៉ែ និង ថាមពល

២៣-៥-២០១២ -ប្រកាសលេខ ៤៩៩ ឧរថ.កឧ.ប្រក ស្តីពី ការអនុញ្ញាតឱ្យក្រុមហ៊ុន ហ្គាងស៊ីណាន់ហ្វៃរ៉ូស មេថល គ្រុប (ខេមបូឌា) បង្កើតរោងចក្រ ផលិតដែកស្អិត (Pig Iron) ៤៧១៣
២៥-៥-២០១២ -ប្រកាសលេខ ៥០៤ ឧរថ.កឧ.ប្រក ស្តីពីការអនុញ្ញាតឱ្យក្រុមហ៊ុន ស៊ុមី (ខេមបូឌា) វ៉ាយរីង ស៊ីស្ទឹម បង្កើតរោងចក្រ ផលិតខ្សែភ្លើងគ្រឿងអេឡិចត្រូនិច ៤៧១៧

៣. ទីស្តីការរដ្ឋមន្ត្រីក្រសួងកសិកម្ម រុក្ខាប្រមាញ់ និង នេសាទ

២១-៥-២០១២ -ប្រកាសលេខ ៣២៣ ប្រក.កសក ស្តីពី ការបង្កើត និង ការគ្រប់គ្រងតំបន់ព្រៃសហគមន៍ ក្នុងខេត្តក្រចេះ ៤៧២១

p

ព្រះរាជក្រឹត្យ

នស/រកត/០៦១២/៥៥០

យើង

ព្រះករុណាព្រះបាទសម្តេចព្រះបរមនាថ នរោត្តម សីហមុនី
សមានភូមិជាតិសាសនា រក្ខតខត្តិយា ខេមរដ្ឋរាស្ត្រ ពុទ្ធិន្ទ្រាធរាមហាក្សត្រ
ខេមរាជនា សមូហោភាស កម្ពុជឯករាជរដ្ឋបូរណសន្តិ សុភមង្គលា សិរីវិបុលា
ខេមរាស្រីពិរាស្ត្រ ព្រះចៅក្រុងកម្ពុជាធិបតី

ព្រះរាជទាន

ចំពោះ

ថ្នាក់ដឹកនាំអគ្គលេខាធិការដ្ឋានក្រុមប្រឹក្សាធម្មនុញ្ញ ទីប្រឹក្សា ជំនួយការ
និង ភ្នាក់ងារជាតិជាប់កិច្ចសន្យារបស់ឯកឧត្តមប្រធាន សមាជិក សមាជិកាក្រុមប្រឹក្សាធម្មនុញ្ញ ចំនួន ១៧ រូប
ដែលមានស្នាដៃល្អក្នុងការខិតខំបំពេញភារកិច្ចទទួលបានលទ្ធផលល្អប្រសើរ

នូវ

ក- គ្រឿងឥស្សរិយយស **ព្រះរាជាណាចក្រកម្ពុជា** ថ្នាក់ **មហាសេរីវឌ្ឍន៍** :
១- ឯកឧត្តម **ម៉េង គឹមលី**

ខ- គ្រឿងឥស្សរិយយស **មុនីសារាភ័ណ្ឌ** ថ្នាក់ **មហាសេនា** :
១- លោកជំទាវ **ហួង ដារ៉ាវី**

គ- គ្រឿងឥស្សរិយយស **ព្រះរាជាណាចក្រកម្ពុជា** ថ្នាក់ **ធិបឌិន្ទ** :
១- លោកជំទាវ **ជួន ច័ន្ទទេវី**
២- ឯកឧត្តម **ឈួរ សេរីចេតនា**
៣- ឯកឧត្តម **ចាប ញ៉ាលីវុធ**

ឃ- គ្រឿងឥស្សរិយយស **ព្រះរាជាណាចក្រកម្ពុជា** ថ្នាក់ **សេនា** :
១- ឯកឧត្តម **ផាត់ ពៅស៊ាង**
២- ឯកឧត្តម **ព្រហ្ម ចិចិត្រសុភា**
៣- ឯកឧត្តម **គង់ រ៉ាធី**
៤- ឯកឧត្តម **ជួន ចន្ទ្រាណា**
៥- ឯកឧត្តម **ឡៀម សម្ផស្ស**
៦- លោកស្រី **ឯក ម៉ាស៊ីច័ន្ទ**

ង- គ្រឿងឥស្សរិយយស **មុនីសារាភ័ណ្ឌ** ថ្នាក់ **អស្សឫទ្ធិ** :
១- លោក **យ៉ន ពីទូ**

ច- គ្រឿងឥស្សរិយយស **ព្រះរាជាណាចក្រកម្ពុជា** ថ្នាក់ **អស្សឫទ្ធិ** :
១- ឯកឧត្តម **អេង សុត្ថាវុធ**
២- ឯកឧត្តម **ស៊ាន សុធាភារក្ស**
៣- ឯកឧត្តម **ធន់ ច័ន្ទធារ័ត្ន**
៤- កញ្ញា **ឡៀម គញ្ញូនា**
៥- លោក **ឈឹម ពេជ្រស្នួរ**

ព្រះហស្តលេខា និងព្រះរាជលញ្ឆករ
នរោត្តម សីហមុនី

ចាត. ១២០៦-៥៦៦

ធ្វើនៅព្រះបរមរាជវាំង, ថ្ងៃទី ០៩ ខែ មិថុនា ឆ្នាំ ២០១២

លេខ: ៤៧០ ច.ល
ដើម្បីចម្លងចែក
រាជធានីភ្នំពេញ ថ្ងៃទី [illegible] ខែ [illegible] ឆ្នាំ២០១២
[illegible] រាជរដ្ឋាភិបាល
[illegible] សុខា

p

ព្រះរាជក្រឹត្យ

នស/រកត/០៦១២/៥៦១

យើង

ព្រះករុណាព្រះបាទសម្តេចព្រះបរមនាថ នរោត្តម សីហមុនី
សមានភូមិជាតិសាសនា រក្ខតខត្តិយា ខេមរាដ្ឋរាស្ត្រ ពុទ្ធិន្ទ្រាធរាមហាក្សត្រ
ខេមរាជនា សមូហោភាស កម្ពុជឯករាជរដ្ឋបូរណសន្តិ សុភមង្គលា សិរីវិបុលា
ខេមរាស្រីពិរាស្ត្រ ព្រះចៅក្រុងកម្ពុជាធិបតី

- បានទ្រង់យល់រដ្ឋធម្មនុញ្ញ នៃព្រះរាជាណាចក្រកម្ពុជា
- បានទ្រង់យល់ព្រះរាជក្រមលេខ នស/កម/០៧០៤/០០១ ចុះថ្ងៃទី ១៣ ខែ កក្កដា ឆ្នាំ ២០០៤ ដែលប្រកាសឱ្យប្រើច្បាប់ធម្មនុញ្ញបន្ថែមសំដៅធានានូវដំណើរការជាប្រក្រតី នៃស្ថាប័នជាតិ
- បានទ្រង់យល់បទបញ្ជាផ្ទៃក្នុងនៃរដ្ឋសភា នៃព្រះរាជាណាចក្រកម្ពុជា
- បានទ្រង់យល់លទ្ធផលនៃសម័យប្រជុំលើកទី១ នីតិកាលទី៤ នៃរដ្ឋសភា នាថ្ងៃទី ២៥ ខែ កញ្ញា ឆ្នាំ ២០០៨ ស្តីពីការជ្រើសតាំងថនាសម្ព័ន្ធ និងថ្នាក់ដឹកនាំរដ្ឋសភា នៃព្រះរាជាណាចក្រកម្ពុជា
- បានទ្រង់យល់សេចក្តីសម្រេចលេខ ៤៧៦ រ.ស ចុះថ្ងៃទី ០៣ ខែ ឧសភា ឆ្នាំ ២០០៦ របស់រដ្ឋសភា ស្តីពីរបបប្រាក់បំណាច់ ប្រាក់ធានារ៉ាប់រងសង្គម និងរបបបេសកកម្មរបស់តំណាងរាស្ត្រ
- បានទ្រង់យល់សេចក្តីសម្រេចរួមលេខ ០១ គ.រ.ក ចុះថ្ងៃទី ២១ ខែ ធ្នូ ឆ្នាំ ២០០៤ របស់ស្ថាប័ននីតិប្បញ្ញត្តិ ស្តីពីរបៀវត្សមូលដ្ឋាន និងប្រាក់បំណាច់ផ្សេងៗ របស់មន្ត្រីរាជការ នៃក្រុមនីតិប្បញ្ញត្តិ
- បានទ្រង់យល់សេចក្តីក្រាបបង្គំទូលថ្វាយរបស់ សម្តេចអគ្គមហាពញាចក្រី ហេង សំរិន ប្រធានរដ្ឋសភា នៃព្រះរាជាណាចក្រកម្ពុជា

ត្រាស់បង្គាប់

មាត្រា១ .. ត្រូវបានតែងតាំងលោកជំទាវ **លឹម សាំខឿរ** ជាជំនួយការ ឯកឧត្តម **ញ៉ែម ថ្លាមី** ប្រធានគណៈកម្មការ សិទ្ធិមនុស្ស ទទួលពាក្យបណ្តឹង អង្កេត និងទំនាក់ទំនងរដ្ឋសភា ព្រឹទ្ធសភា នៃរដ្ឋសភា មានឋានៈស្មើ **អគ្គនាយក**។

មាត្រា២ .. សម្តេចអគ្គមហាពញាចក្រី **ហេង សំរិន** ប្រធានរដ្ឋសភា នៃព្រះរាជាណាចក្រកម្ពុជា ត្រូវទទួលអនុវត្តព្រះរាជក្រឹត្យនេះ។

មាត្រា៣ .. ព្រះរាជក្រឹត្យនេះ ចូលជាធរមាន ចាប់ពីថ្ងៃឡាយព្រះហស្តលេខានេះតទៅ ។

ព្រះហស្តលេខា និងព្រះរាជលញ្ឆករ
នរោត្តម សីហមុនី

៣១៧.១២០៦.៥៥៧

ធ្វើនៅព្រះបរមរាជវាំង, ថ្ងៃទី ១១ ខែ មិថុនា ឆ្នាំ ២០១២

លេខ: ៥៤៤ ច.ល
[illegible]
រាជធានីភ្នំពេញ ថ្ងៃទី២០ ខែមិថុនា ឆ្នាំ២០១២
[illegible]រាជរដ្ឋាភិបាល

សយ សុខា

ព្រះរាជក្រឹត្យ

នស/រកត/០៦១២/៥៥២

យើង

ព្រះករុណាព្រះបាទសម្តេចព្រះបរមនាថ នរោត្តម សីហមុនី
សមានភូមិជាតិសាសនា រក្ខតខត្តិយា ខេមរដ្ឋរាស្ត្រ ពុទ្ធិន្ទ្រាធរាមហាក្សត្រ
ខេមរាជនា សមូហោភាស កម្ពុជឯករាជរដ្ឋបូរណសន្តិ សុភមង្គលា សិរីវិបុលា
ខេមរាស្រីពិរាស្ត្រ ព្រះចៅក្រុងកម្ពុជាធិបតី

ប្រោសព្រះរាជទាន

ចំពោះ

អស់លោក លោកស្រីមន្ត្រីរាជការស៊ីវិលនៅរាជធានីភ្នំពេញ ចំនួន ៥៣ រូប ដែលបានខិតខំប្រឹងប្រែង បំពេញភារកិច្ចបានល្អ មានស្មារតីទទួលខុសត្រូវខ្ពស់ ស្របតាមគោលនយោបាយរបស់រាជរដ្ឋាភិបាល

ដូច

ក- គ្រឿងឥស្សរិយយស ព្រះរាជាណាចក្រកម្ពុជា ថ្នាក់ **ធិបឌិន្ទ** ៖

១-លោក **កេត ឆៃ**
២-លោក **អង ណាង**
៣-លោក **ប៉ិល កុសល**
៤-លោក **ឧក ពុធដារ៉ា**
៥-លោក **គួប ស្នេះ**
៦-លោក **ឈីម សុភា**
៧-លោក **សាំង សុភៈចមិត្រ**
៨-លោកស្រី **ព្រុំ រដ្ឋា**
៩-លោកស្រី **ជា សុគន្ធ**
១០-លោក **អ៊ូ ស៊ីផាណារិទ្ធ**
១១-លោក **ជីន ប៉ោ**
១២-លោក **ឈាង ច៉ាង**
១៣-លោក **ឈឹម ឌីណា**
១៤-លោក **ផែង សុខេម**
១៥-លោក **ឡុង ប៉ែត**

ខ- គ្រឿងឥស្សរិយយស ព្រះរាជាណាចក្រកម្ពុជា ថ្នាក់ **សេនា** ៖

១-លោកស្រី **សក់ ចិន្តារី**
២-លោក **ចេង មុនីរ៉ា**
៣-លោក **ព្រុំ សំខាន់**
៤-លោក **ហែម ដារិទ្ធិ**
៥-លោកស្រី **គម សេដ្ឋាលី**
៦-លោក **ស៊ិន បុណ្ណមី**
៧-លោក **ឌី ជូរី**
៨-លោក **សួរ ផាន់ណារ៉ា**
៩-លោកស្រី **ផេង រឿង**
១០-លោកស្រី **សួន ចាន់ណារី**
១១-លោកស្រី **កែច ច័ន្ទសុនណារី**
១២-លោក **អ៊ុក សាគល**
១៣-លោក **ចាត ស៊ីណាង**
១៤-លោក **ស៊ុំ ប៊ុនធឿន**

ROYAUME du CAMBODGE

គ- គ្រឿងឥស្សរិយយស ព្រះរាជាណាចក្រកម្ពុជា ថ្នាក់ អស្សឫទ្ធិ ៖

១-លោក ឈ្យុង ឌីម៉ង់
២-លោក ម៉ៅ គុលម៉ារឌី
៣-លោក ឆៀច សំអឿន
៤-លោកស្រី ឆាច ធមនីរ៉ា
៥-លោក អ៊ី សុខឡេង
៦-លោកស្រី ជា នីតា
៧-លោក ម៉ុច ម៉ានិត
៨-លោក ថេង សុផុល
៩-លោក ឡុយ ប៊ុនសេរីវឌ្ឍមុនី
១០-លោក អ៊ិត ជំនិត
១១-លោក អ៊ូ វ៉េន
១២-លោកស្រី កែច ដាវ
១៣-លោក សំ ស៊ីឈៀក
១៤-លោក ប៊ុន ដារ៉ា
១៥-លោក សែម ដារិទ្ធ
១៦-លោកស្រី ម៉ម សុធី
១៧-លោក សួន ផល្លី
១៨-លោក យូ រដ្ឋា
១៩-លោក ឯក យឿន
២០-លោក យឹម ឡូង
២១-លោកស្រី អែម ស៊ីនណារី
២២-លោក ឆាង សុផារី
២៣-លោក មុត ពិសី
២៤-លោក មួក ម៉ុរ

ព្រះហស្តលេខា និងព្រះរាជលញ្ឆករ
នរោត្តម សីហមុនី

ចារ.១២០៦.៥៦៤

ធ្វើនៅព្រះបរមរាជវាំង, ថ្ងៃទី ១៧ ខែ មិថុនា ឆ្នាំ ២០១២

ប្រេខ: ៥៦៧ ច.ល
ដើម្បីចម្លងចែក
រាជធានីភ្នំពេញ ថ្ងៃទី២០ ខែមិថុនា ឆ្នាំ២០១២
អគ្គលេខាធិការរងនៃទីស្តីការគណៈរដ្ឋមន្ត្រី
សុខា

ព្រះរាជក្រឹត្យ

នស/រកត/០៦១២/៥៦៣

យើង

ព្រះករុណាព្រះបាទសម្តេចព្រះបរមនាថ នរោត្តម សីហមុនី
សមានភូមិជាតិសាសនា រក្ខតខត្តិយា ខេមរារដ្ឋរាស្ត្រ ពុទ្ធិន្ទ្រាធរាមហាក្សត្រ
ខេមរាជនា សមូហោភាស កម្ពុជឯករាជរដ្ឋបូរណសន្តិ សុភមង្គលា សិរីវិបុលា
ខេមរាស្រីពិរាស្ត្រ ព្រះចៅក្រុងកម្ពុជាធិបតី

- បានទ្រង់យល់រដ្ឋធម្មនុញ្ញ នៃព្រះរាជាណាចក្រកម្ពុជា
- បានទ្រង់យល់ព្រះរាជក្រឹត្យ លេខ នស/រកត/០៩០៨/១០៥៥ ចុះថ្ងៃទី ២៥ ខែ កញ្ញា ឆ្នាំ ២០០៨ ស្តីពីការតែងតាំងរាជរដ្ឋាភិបាលនៃព្រះរាជាណាចក្រកម្ពុជា
- បានទ្រង់យល់ព្រះរាជក្រម លេខ ០២/នស/៩៤ ចុះថ្ងៃទី ២០ ខែ កក្កដា ឆ្នាំ ១៩៩៤ ដែលប្រកាសឱ្យប្រើច្បាប់ ស្តីពីការរៀបចំ និងការប្រព្រឹត្តទៅនៃគណៈរដ្ឋមន្ត្រី
- បានទ្រង់យល់ព្រះរាជក្រម លេខ នស/រកម/០១៩៦/០៣ ចុះថ្ងៃទី ២៤ ខែ មករា ឆ្នាំ ១៩៩៦ ដែលប្រកាសឱ្យប្រើច្បាប់ ស្តីពីការបង្កើតក្រសួងសាធារណការ និងដឹកជញ្ជូន
- បានទ្រង់យល់សេចក្តីក្រាបបង្គំទូលថ្វាយរបស់សម្តេចអគ្គមហាសេនាបតីតេជោ **ហ៊ុន សែន** នាយករដ្ឋមន្ត្រី នៃព្រះរាជាណាចក្រកម្ពុជា

ត្រាស់បង្គាប់

មាត្រា ១: ត្រូវបានដំឡើងឋានៈស្មើ **អគ្គនាយក** ជូនឯកឧត្តម **ខៀវ អំណាត់** ទីប្រឹក្សាអមក្រសួងសាធារណការ និងដឹកជញ្ជូន ។

មាត្រា ២: សម្តេចអគ្គមហាសេនាបតីតេជោ **ហ៊ុន សែន** នាយករដ្ឋមន្ត្រី នៃព្រះរាជាណាចក្រកម្ពុជា ត្រូវអនុវត្តឱ្យបានសម្រេចនូវព្រះរាជក្រឹត្យនេះ ។

មាត្រា ៣: ព្រះរាជក្រឹត្យនេះចូលជាធរមាន ចាប់ពីថ្ងៃឡាយព្រះហស្តលេខានេះតទៅ ។

ព្រះហស្តលេខា និងព្រះរាជលញ្ឆករ
នរោត្តម សីហមុនី

៣៧. ១២០៦. ៥៦៩

លេខ: ៥៥៥ ច.ល
ដើម្បីចម្លងចែក
រាជធានីភ្នំពេញ ថ្ងៃទី ២០ ខែមិថុនា ឆ្នាំ២០១២
អគ្គលេខាធិការទីស្តីការគណៈរដ្ឋមន្ត្រី

ធ្វើនៅព្រះបរមរាជវាំង, ថ្ងៃទី ១៧ ខែ មិថុនា ឆ្នាំ ២០១២

p

ព្រះរាជក្រឹត្យ

នស/រកត/០៦១២/៥៦៤

យើង

ព្រះករុណាព្រះបាទសម្តេចព្រះបរមនាថ នរោត្តម សីហមុនី

សមានភូមិជាតិសាសនា រក្ខតខត្តិយា ខេមរដ្ឋរាស្ត្រ ពុទ្ធិន្ទ្រាធរាមហាក្សត្រ

ខេមរាជនា សមូហោភាស កម្ពុជឯករាជរដ្ឋបូរណសន្តិ សុភមង្គលា សិរីវិបុលា

ខេមរាស្រីពិរាស្ត្រ ព្រះចៅក្រុងកម្ពុជាធិបតី

ប្រោសព្រះរាជទាន

តែងតាំង

លោក ឆិល សាមន

ជា

ឧកញ៉ា

ព្រះហស្តលេខា និងព្រះរាជលញ្ឆករ

នរោត្តម សីហមុនី

ជាអេ.១២០៦.៥៧០

ធ្វើនៅព្រះបរមរាជវាំង ថ្ងៃទី ១៣ ខែ មិថុនា ឆ្នាំ ២០១២

លេខៈ ៥៣៩០.ល

ដើម្បីចម្លងចែក

រាជធានីភ្នំពេញ ថ្ងៃទី [illegible] ខែ មិថុនា ឆ្នាំ២០១២

អគ្គលេខាធិការរងទីស្តីការរដ្ឋាភិបាល

ស៊ុយ សុខា

ព្រះរាជក្រឹត្យ

នស/រកត/០៦១២/៥៦៥

យើង

ព្រះករុណាព្រះបាទសម្តេចព្រះបរមនាថ នរោត្តម សីហមុនី
សមានភូមិជាតិសាសនា រក្ខតខត្តិយា ខេមរដ្ឋរាស្ត្រ ពុទ្ធិន្ទ្រាធរាមហាក្សត្រ
ខេមរាជនា សមូហោភាស កម្ពុជឯករាជរដ្ឋបូរណសន្តិ សុភមង្គលា សិរីវិបុលា
ខេមរាស្រីពិរាស្ត្រ ព្រះចៅក្រុងកម្ពុជាធិបតី

- បានទ្រង់យល់រដ្ឋធម្មនុញ្ញ នៃព្រះរាជាណាចក្រកម្ពុជា
- បានទ្រង់យល់ព្រះរាជក្រឹត្យលេខ នស/រកត/០៩០៨/១០៥៥ ចុះថ្ងៃទី ២៥ ខែ កញ្ញា ឆ្នាំ២០០៨ ស្តីពីការតែងតាំងរាជរដ្ឋាភិបាល នៃព្រះរាជាណាចក្រកម្ពុជា
- បានទ្រង់យល់ព្រះរាជក្រមលេខ ០២/នស/៩៤ ចុះថ្ងៃទី ២០ ខែ កក្កដា ឆ្នាំ១៩៩៤ ដែលប្រកាសឲ្យប្រើច្បាប់ ស្តីពីការរៀបចំ និងការប្រព្រឹត្តទៅនៃគណៈរដ្ឋមន្ត្រី
- បានទ្រង់យល់ព្រះរាជក្រមលេខ នស/រកម/០១៩៦/០៩ ចុះថ្ងៃទី ២៤ ខែ មករា ឆ្នាំ១៩៩៦ ដែលប្រកាសឲ្យប្រើច្បាប់ ស្តីពីការបង្កើតទីស្តីការគណៈរដ្ឋមន្ត្រី
- បានទ្រង់យល់ព្រះរាជក្រមលេខ នស/រកម/០១៩៦/០៣ ចុះថ្ងៃទី ២៤ ខែ មករា ឆ្នាំ ១៩៩៦ ដែលប្រកាសឱ្យប្រើ ច្បាប់ស្តីពីការបង្កើតក្រសួងសាធារណការ និងដឹកជញ្ជូន
- បានទ្រង់យល់ព្រះរាជក្រមលេខ ០៦/នស/៩៤ ចុះថ្ងៃទី ៣០ ខែ តុលា ឆ្នាំ១៩៩៤ ដែលប្រកាសឲ្យប្រើច្បាប់ ស្តីពីលក្ខន្តិកៈមន្ត្រីរាជការស៊ីវិល នៃព្រះរាជាណាចក្រកម្ពុជា
- បានទ្រង់យល់ព្រះរាជក្រឹត្យលេខ ជស/រកត/០៣០០/១១៦ ចុះថ្ងៃទី ០៣ ខែ មីនា ឆ្នាំ២០០០ ស្តីពីលក្ខន្តិកៈដោយឡែកនៃមន្ត្រីគ្រប់គ្រងរដ្ឋបាល
- បានទ្រង់យល់សេចក្តីក្រាបបង្គំទូលថ្វាយរបស់សម្តេចអគ្គមហាសេនាបតីតេជោ ហ៊ុន សែន នាយករដ្ឋមន្ត្រី នៃព្រះរាជាណាចក្រកម្ពុជា

ត្រាស់បង្គាប់

ប្រការ ១៖ ត្រូវបានតម្លើងឋានន្តរស័ក្តិជូន ឯកឧត្តម **មាស សឿន** ពីឋានន្តរស័ក្តិ វរៈមន្ត្រីថ្នាក់លេខ ១ ទៅឋានន្តរស័ក្តិ **ឧត្តមមន្ត្រីថ្នាក់លេខ ៣** នៃក្របខ័ណ្ឌមន្ត្រីគ្រប់គ្រងរដ្ឋបាល នៅក្រសួងសាធារណការ និងដឹកជញ្ជូន ។

ប្រការ ២៖ សម្តេចអគ្គមហាសេនាបតីតេជោ ហ៊ុន សែន នាយករដ្ឋមន្ត្រី នៃព្រះរាជាណាចក្រកម្ពុជា ត្រូវទទួលអនុវត្តឲ្យបានសម្រេចនូវព្រះរាជក្រឹត្យនេះ ។

ប្រការ ៣៖ ព្រះរាជក្រឹត្យនេះ ចូលជាធរមានចាប់ពីថ្ងៃឡាយព្រះហស្តលេខាតទៅ ។

ព្រះហស្តលេខា និងព្រះរាជលញ្ឆករ
នរោត្តម សីហមុនី

៣៩៩.១២០៦.៥៣១

ធ្វើនៅព្រះបរមរាជវាំង, ថ្ងៃទី ១៣ ខែ មិថុនា ឆ្នាំ ២០១២

លេខ: ៥៤៧ ច.ល
ដើម្បីចម្លងចែក
រាជធានីភ្នំពេញ ថ្ងៃទី ១៥ ខែ មិថុនា ឆ្នាំ២០១២
អគ្គលេខាធិការរាជរដ្ឋាភិបាល
ម៉ម ឃុន សុខា

p

ព្រះរាជក្រឹត្យ

នស/រកត/០៦១២/៥៦៦

យើង

ព្រះករុណាព្រះបាទសម្តេចព្រះបរមនាថ នរោត្តម សីហមុនី
សមានភូមិជាតិសាសនា រក្ខតខត្តិយា ខេមរារដ្ឋរាស្ត្រ ពុទ្ធិន្ទ្រាធរាមហាក្សត្រ
ខេមរាជនា សមូហោភាស កម្ពុជឯករាជរដ្ឋបូរណសន្តិ សុភមង្គលា សិរីវិបុលា
ខេមរាស្រីពិរាស្ត្រ ព្រះចៅក្រុងកម្ពុជាធិបតី

- បានទ្រង់យល់រដ្ឋធម្មនុញ្ញ នៃព្រះរាជាណាចក្រកម្ពុជា
- បានទ្រង់យល់ព្រះរាជក្រឹត្យលេខ នស/រកត/០៩០៨/១០៥៥ ចុះថ្ងៃទី ២៥ ខែ កញ្ញា ឆ្នាំ២០០៨ ស្តីពីការតែងតាំងរាជរដ្ឋាភិបាល នៃព្រះរាជាណាចក្រកម្ពុជា
- បានទ្រង់យល់ព្រះរាជក្រមលេខ ០២/នស/៩៤ ចុះថ្ងៃទី ២០ ខែ កក្កដា ឆ្នាំ១៩៩៤ ដែលប្រកាសឲ្យប្រើច្បាប់ ស្តីពីការរៀបចំ និងការប្រព្រឹត្តទៅនៃគណៈរដ្ឋមន្ត្រី
- បានទ្រង់យល់ព្រះរាជក្រមលេខ នស/រកម/០១៩៦/០៩ ចុះថ្ងៃទី ២៤ ខែ មករា ឆ្នាំ១៩៩៦ ដែលប្រកាសឲ្យប្រើច្បាប់ ស្តីពីការបង្កើតទីស្តីការគណៈរដ្ឋមន្ត្រី
- បានទ្រង់យល់ព្រះរាជក្រមលេខ នស/រកម/០១៩៦/០៣ ចុះថ្ងៃទី ២៤ ខែ មករា ឆ្នាំ ១៩៩៦ ដែលប្រកាសឱ្យប្រើ ច្បាប់ស្តីពីការបង្កើតក្រសួងសាធារណការ និងដឹកជញ្ជូន
- បានទ្រង់យល់ព្រះរាជក្រមលេខ ០៦/នស/៩៤ ចុះថ្ងៃទី ៣០ ខែ តុលា ឆ្នាំ១៩៩៤ ដែលប្រកាសឲ្យប្រើច្បាប់ ស្តីពីលក្ខន្តិកៈមន្ត្រីរាជការស៊ីវិល នៃព្រះរាជាណាចក្រកម្ពុជា
- បានទ្រង់យល់ព្រះរាជក្រឹត្យលេខ ជស/រកត/០៣០០/១១៦ ចុះថ្ងៃទី ០៣ ខែ មីនា ឆ្នាំ២០០០ ស្តីពីលក្ខន្តិកៈដោយឡែកនៃមន្ត្រីគ្រប់គ្រងរដ្ឋបាល
- បានទ្រង់យល់សេចក្តីក្រាបបង្គំទូលថ្វាយរបស់សម្តេចអគ្គមហាសេនាបតីតេជោ ហ៊ុន សែន នាយករដ្ឋមន្ត្រី នៃព្រះរាជាណាចក្រកម្ពុជា

ត្រាស់បង្គាប់

ប្រការ ១៖ ត្រូវបានប្តូរប្រភេទក្របខ័ណ្ឌតាមមុខតំណែងជូន លោក **កែវ ពៅ** ពីឋានន្តរស័ក្តិក្រមការដើមខ្សែ ថ្នាក់លេខ ១០ ទៅឋានន្តរស័ក្តិ អនុមន្ត្រីថ្នាក់លេខ ១៤ ជាករណីពិសេស នៃក្របខ័ណ្ឌមន្ត្រីគ្រប់គ្រងរដ្ឋបាល នៅក្រសួងសាធារណការ និងដឹកជញ្ជូន ។

ប្រការ ២៖ សម្តេចអគ្គមហាសេនាបតីតេជោ ហ៊ុន សែន នាយករដ្ឋមន្ត្រី នៃព្រះរាជាណាចក្រកម្ពុជា ត្រូវទទួលអនុវត្តឲ្យបានសម្រេចនូវព្រះរាជក្រឹត្យនេះ ។

ប្រការ ៣៖ ព្រះរាជក្រឹត្យនេះ ចូលជាធរមានចាប់ពីថ្ងៃឡាយព្រះហស្តលេខាតទៅ ។

ព្រះហស្តលេខា និងព្រះរាជលញ្ឆករ
នរោត្តម សីហមុនី

ពរស.១២០៦.៥៧២

ធ្វើនៅព្រះបរមរាជវាំង, ថ្ងៃទី ១៣ ខែ មិថុនា ឆ្នាំ ២០១២

លេខៈ ៥៤១ ច.ល
ដើម្បីចម្លងចែក
រាជធានីភ្នំពេញ ថ្ងៃទី ១៤ ខែ មិថុនា ឆ្នាំ២០១២
[illegible] រាជរដ្ឋាភិបាល

ស៊យ សុខា

ព្រះរាជក្រឹត្យ

នស/រកត/០៦១២/៥៦៧

យើង

ព្រះករុណាព្រះបាទសម្តេចព្រះបរមនាថ នរោត្តម សីហមុនី
សមានភូមិជាតិសាសនា រក្ខតខត្តិយា ខេមរារដ្ឋរាស្ត្រ ពុទ្ធិន្ទ្រាធរាមហាក្សត្រ
ខេមរាជនា សមូហោភាស កម្ពុជឯករាជរដ្ឋបូរណសន្តិ សុភមង្គលា សិរីវិបុលា
ខេមរាស្រីពិរាស្ត្រ ព្រះចៅក្រុងកម្ពុជាធិបតី

- បានទ្រង់យល់រដ្ឋធម្មនុញ្ញ នៃព្រះរាជាណាចក្រកម្ពុជា
- បានទ្រង់យល់ព្រះរាជក្រឹត្យលេខ នស/រកត/០៩០៨/១០៥៥ ចុះថ្ងៃទី ២៥ ខែ កញ្ញា ឆ្នាំ ២០០៨ ស្តីពីការតែងតាំងរាជរដ្ឋាភិបាល នៃព្រះរាជាណាចក្រកម្ពុជា
- បានទ្រង់យល់ព្រះរាជក្រមលេខ ០២ / នស / ៩៤ ចុះថ្ងៃទី ២០ ខែ កក្កដា ឆ្នាំ ១៩៩៤ ដែលប្រកាសឱ្យប្រើច្បាប់ស្តីពីការរៀបចំ និងការប្រព្រឹត្តទៅនៃគណៈរដ្ឋមន្ត្រី
- បានទ្រង់យល់ព្រះរាជក្រមលេខ នស/រកម /០១៩៦ /០៥ ចុះថ្ងៃទី ២៤ ខែ មករា ឆ្នាំ ១៩៩៦ ដែលប្រកាសឱ្យប្រើច្បាប់ ស្តីពីការបង្កើតក្រសួងឧស្សាហកម្ម រ៉ែ និងថាមពល
- បានទ្រង់យល់សេចក្តីក្រាបបង្គំទូលថ្វាយរបស់សម្តេចអគ្គមហាសេនាបតីតេជោ ហ៊ុន សែន នាយករដ្ឋមន្ត្រី នៃព្រះរាជាណាចក្រកម្ពុជា

ត្រាស់បង្គាប់

មាត្រា ១ : តែងតាំងឯកឧត្តម **ឯក សុខមាន់** ជាអនុរដ្ឋលេខាធិការក្រសួងឧស្សាហកម្ម រ៉ែ និងថាមពល ។

មាត្រា ២ : បទប្បញ្ញត្តិទាំងឡាយណាដែលមានខ្លឹមសារផ្ទុយនឹងព្រះរាជក្រឹត្យនេះត្រូវចាត់ទុកជានិរាករណ៍ ។

មាត្រា ៣ : សម្តេចអគ្គមហាសេនាបតីតេជោ ហ៊ុន សែន នាយករដ្ឋមន្ត្រី នៃព្រះរាជាណាចក្រកម្ពុជា ត្រូវទទួលបន្ទុកអនុវត្តឱ្យបានសំរេចតាមព្រះរាជក្រឹត្យនេះ ។

មាត្រា ៤ : ព្រះរាជក្រឹត្យនេះចូលជាធរមានចាប់ពីថ្ងៃឡាយព្រះហស្តលេខាតទៅ ។

ធ្វើនៅព្រះបរមរាជវាំង, ថ្ងៃទី ១៣ ខែ មិថុនា ឆ្នាំ ២០១២

ព្រះហស្តលេខា និងព្រះរាជលញ្ឆករ
នរោត្តម សីហមុនី

រ.ស.ដ. ១២០៦.៥៧៣

លេខៈ ៥៤០ ច.ល
ដើម្បីចម្លងចែក
រាជធានីភ្នំពេញ ថ្ងៃទី ១៦ ខែ មិថុនា ឆ្នាំ២០១២
អគ្គលេខាធិការរាជរដ្ឋាភិបាល

ស៊ុយ សុខា

p

ព្រះរាជាណាចក្រកម្ពុជា
ជាតិ សាសនា ព្រះមហាក្សត្រ

រាជរដ្ឋាភិបាលកម្ពុជា
លេខ: ៩៤ អនក្រ.បក

អនុក្រឹត្យ
ស្តីពី
ការធ្វើអនុបយោគ ជូរចំណាត់ថ្នាក់ ពីទ្រព្យសម្បត្តិសាធារណៈរបស់រដ្ឋ មកជាទ្រព្យសម្បត្តិឯកជនរបស់រដ្ឋ

រាជរដ្ឋាភិបាល

- បានឃើញរដ្ឋធម្មនុញ្ញនៃព្រះរាជាណាចក្រកម្ពុជា
- បានឃើញព្រះរាជក្រឹត្យលេខ នស/រកត /០៩០៨ /១០៥៥ ចុះថ្ងៃទី២៥ ខែកញ្ញា ឆ្នាំ២០០៨ ស្តីពីការតែងតាំងរាជរដ្ឋាភិបាល នៃព្រះរាជាណាចក្រកម្ពុជា
- បានឃើញព្រះរាជក្រមលេខ ០២/នស/៩៤ ចុះថ្ងៃទី ២០ ខែ កក្កដា ឆ្នាំ ១៩៩៤ ដែលប្រកាសឱ្យប្រើស្តីពីការរៀបចំ និងការប្រព្រឹត្តទៅនៃគណៈរដ្ឋមន្ត្រី
- បានឃើញព្រះរាជក្រមលេខ នស/រកម /០៨០១ /១៤ ចុះថ្ងៃទី ៣០ ខែ សីហា ឆ្នាំ ២០០១ ដែល ប្រកាសឱ្យប្រើច្បាប់ភូមិបាល នៃព្រះរាជាណាចក្រកម្ពុជា
- បានឃើញព្រះរាជក្រមលេខ នស/រកម /០៨០៦ /៣៣៩ ចុះថ្ងៃទី ០៣ ខែ សីហា ឆ្នាំ ២០០៦ ស្តីពីគោលការណ៍និងបញ្ញត្តិអន្តរកាលនៃការធ្វើអនុបយោគទ្រព្យសម្បត្តិសាធារណៈរបស់រដ្ឋ និងរបស់នីតិបុគ្គលសាធារណៈ
- បានឃើញអនុក្រឹត្យលេខ ១២៩ អនក្រ.បក ចុះថ្ងៃទី ២៧ ខែ វិច្ឆិកា ឆ្នាំ ២០០៦ ស្តីពីវិធាន និងនីតិវិធីនៃការធ្វើអនុបយោគទ្រព្យសម្បត្តិសាធារណៈរបស់រដ្ឋ និងរបស់នីតិបុគ្គលសាធារណៈ
- តាមសំណើ របស់ក្រសួងមហាផ្ទៃ
- តាមសំណើ របស់ក្រសួងសុខាភិបាល

សម្រេច

មាត្រា ១ :-

ត្រូវបានដាក់បញ្ចូលជាទ្រព្យសម្បត្តិឯកជនរបស់រដ្ឋនូវទីតាំង៖

-អតីតផ្ទះសំណាក់សូវៀត ស្ថិតនៅផ្លូវលេខ២៧១ កែងផ្លូវលេខ១៨៧ ភូមិ២ សង្កាត់ទំនប់ទឹក ខណ្ឌចំការមន រាជធានីភ្នំពេញ ដែលមានផ្ទៃដីទំហំ ៣.១៥៣,៦៥ ម៉ែត្រក្រឡា។

-ទីតាំងដីទំនេរ០២កន្លែង របស់មន្ទីរសុខាភិបាល ខេត្តកំពង់ចាម ស្ថិតនៅតាមដងផ្លូវជាតិលេខ ៧ចាស់

p

ក្នុងភូមិទី៧ សង្កាត់កំពង់ចាម ក្រុងកំពង់ចាម ខេត្តកំពង់ចាម ដែលមានដីទំហំ ១.៨៤៦ ម៉ែត្រក្រឡា។
-ទីតាំងសាលាឃុំបុសខ្នុរ ស្ថិតនៅភូមិបុសខ្នុរ ឃុំបុសខ្នុរ ស្រុកចំការលើ ខេត្តកំពង់ចាម ដែលមានដីទំហំ ២៨០ ម៉ែត្រក្រឡា។

មាត្រា ២ :-

ការលុបទីតាំងដូចមានចែងក្នុងមាត្រា ១ ចេញពីបញ្ជីសារពើភ័ណ្ឌទ្រព្យសម្បត្តិរដ្ឋត្រូវស្ថិតក្រោមការចាត់ចែងនីតិវិធីដោយក្រសួងមហាផ្ទៃ ក្រសួងសុខាភិបាល សាលាខេត្តកំពង់ចាម និងក្រសួងសេដ្ឋកិច្ច និងហិរញ្ញវត្ថុ។

មាត្រា ៣ :-

បទបញ្ញត្តិទាំងឡាយណាដែលមានខ្លឹមសារផ្ទុយនឹងអនុក្រឹត្យនេះ ត្រូវចាត់ទុកជានិរាករណ៍ ។

មាត្រា ៤ :-

រដ្ឋមន្ត្រីទទួលបន្ទុកទីស្តីការគណៈរដ្ឋមន្ត្រី រដ្ឋមន្ត្រីក្រសួងមហាផ្ទៃ រដ្ឋមន្ត្រីក្រសួងសុខាភិបាល រដ្ឋមន្ត្រីក្រសួងសេដ្ឋកិច្ច និងហិរញ្ញវត្ថុ រដ្ឋមន្ត្រី និងរដ្ឋលេខាធិការគ្រប់ក្រសួង-ស្ថាប័នពាក់ព័ន្ធ និងអភិបាលខេត្តកំពង់ចាមត្រូវអនុវត្តអនុក្រឹត្យនេះឲ្យមានប្រសិទ្ធភាពចាប់ពីថ្ងៃចុះហត្ថលេខាតទៅ។

រាជធានីភ្នំពេញ, ថ្ងៃទី ១៥ ខែ មិថុនា ឆ្នាំ ២០១២

សម្តេចអគ្គមហាសេនាបតីតេជោ ហ៊ុន សែន

កន្លែងទទួល :
- ក្រសួងព្រះបរមរាជវាំង
- អគ្គលេខាធិការដ្ឋាន ក្រុមប្រឹក្សាធម្មនុញ្ញ
- អគ្គលេខាធិការដ្ឋាន ព្រឹទ្ធសភា
- អគ្គលេខាធិការដ្ឋាន រដ្ឋសភា
- អគ្គលេខាធិការដ្ឋាន រាជរដ្ឋាភិបាល
- ខុទ្ទកាល័យសម្តេចអគ្គមហាសេនាបតីតេជោ នាយករដ្ឋមន្ត្រី
- ដូចមាត្រា ៤
- ឯកសារ-កាលប្បវត្តិ

p

ព្រះរាជាណាចក្រកម្ពុជា

ជាតិ សាសនា ព្រះមហាក្សត្រ

រាជរដ្ឋាភិបាលកម្ពុជា

លេខៈ ៥៣៧ អនក្រ.តត

អនុក្រឹត្យ
ស្តីពី
ការដំឡើងឋានន្តរស័ក្តិនាយនគរបាលជាតិ

រាជរដ្ឋាភិបាល

- បានឃើញរដ្ឋធម្មនុញ្ញ នៃព្រះរាជាណាចក្រកម្ពុជា
- បានឃើញព្រះរាជក្រឹត្យលេខ នស/រកត/០៩០៨/១០៥៥ ចុះថ្ងៃទី ២៥ ខែ កញ្ញា ឆ្នាំ ២០០៨ ស្តីពីការតែងតាំងរាជរដ្ឋាភិបាល នៃព្រះរាជាណាចក្រកម្ពុជា
- បានឃើញព្រះរាជក្រមលេខ ០២/នស/៩៤ ចុះថ្ងៃទី ២០ ខែ កក្កដា ឆ្នាំ ១៩៩៤ ដែលប្រកាសឲ្យប្រើច្បាប់ ស្តីពីការរៀបចំ និងការប្រព្រឹត្តទៅ នៃគណៈរដ្ឋមន្ត្រី
- បានឃើញព្រះរាជក្រមលេខ នស/រកម/០១៩៦/០៨ ចុះថ្ងៃទី ២៤ ខែ មករា ឆ្នាំ ១៩៩៦ ដែលប្រកាសឲ្យប្រើច្បាប់ស្តីពីការបង្កើតក្រសួងមហាផ្ទៃ
- បានឃើញព្រះរាជក្រឹត្យលេខ នស/រកត/០៥០១/១៣៨ ចុះថ្ងៃទី ២២ ខែ ឧសភា ឆ្នាំ ២០០១ ស្តីពីលក្ខន្តិកៈដោយឡែក នៃក្របខ័ណ្ឌមន្ត្រីនគរបាលជាតិកម្ពុជា
- បានឃើញអនុក្រឹត្យលេខ ១៦ អនក្រ ចុះថ្ងៃទី ២០ ខែ ធ្នូ ឆ្នាំ ១៩៩៣ ស្តីពីការរៀបចំ និងការប្រព្រឹត្តទៅ នៃក្រសួងមហាផ្ទៃ
- យោងតាមសំណើរបស់រដ្ឋមន្ត្រីក្រសួងមហាផ្ទៃ

សម្រេច

មាត្រា ១ : ត្រូវបានដំឡើងឋានន្តរស័ក្តិថ្នាក់ **វរសេនីយ៍ឯក** ជូននាយនគរបាលជាតិជាន់ខ្ពស់ នៃក្រសួងមហាផ្ទៃ ៖

១- លោកស្រីវរសេនីយ៍ទោ **ស្រី ចាន់** អត្តលេខ ០៣០៨៣

២- លោកស្រីវរសេនីយ៍ទោ **ឌី សុជាតិ** អត្តលេខ ០៨១០១

៣- លោកស្រីវរសេនីយ៍ទោ **ឆ្លាន់ សុផល** អត្តលេខ ០៨១៨៤

៤- លោកស្រីវរសេនីយ៍ទោ **គុជ ឡោនី** អត្តលេខ ០៨៥៨៨

៥- លោកស្រីវរសេនីយ៍ទោ **យូ ម៉ូលីមុន** អត្តលេខ ១២១៩៤ ។

p

មាត្រា ២ : រដ្ឋមន្ត្រីទទួលបន្ទុកទីស្តីការគណៈរដ្ឋមន្ត្រី រដ្ឋមន្ត្រីក្រសួងមហាផ្ទៃ រដ្ឋមន្ត្រីក្រសួងសេដ្ឋកិច្ចនិងហិរញ្ញវត្ថុ រដ្ឋមន្ត្រី រដ្ឋលេខាធិការគ្រប់ក្រសួង-ស្ថាប័នដែលពាក់ព័ន្ធនិងសាមីខ្លួនដូចមានចែងក្នុងមាត្រា ១ ត្រូវអនុវត្តតាមអនុក្រឹត្យនេះចាប់ពីថ្ងៃចុះហត្ថលេខាតទៅ ។

រាជធានីភ្នំពេញ.ថ្ងៃទី ១៨ ខែ មិថុនា ឆ្នាំ ២០១២

សម្តេចអគ្គមហាសេនាបតីតេជោ ហ៊ុន សែន

កន្លែងទទួល:
- ក្រសួងព្រះបរមរាជវាំង
- អគ្គលេខាធិការដ្ឋានព្រឹទ្ធសភា
- អគ្គលេខាធិការដ្ឋានរដ្ឋសភា
- អគ្គលេខាធិការដ្ឋានរាជរដ្ឋាភិបាល
- ខុទ្ទកាល័យសម្តេចនាយករដ្ឋមន្ត្រី
- ខុទ្ទកាល័យឧបនាយករដ្ឋមន្ត្រី
- ដូចមាត្រា ២
- រាជកិច្ច
- ឯកសារ-កាលប្បវត្តិ

p

ព្រះរាជាណាចក្រកម្ពុជា

ជាតិ សាសនា ព្រះមហាក្សត្រ

រាជរដ្ឋាភិបាលកម្ពុជា

លេខ: ៤៧០ អនក្រ.តត

អនុក្រឹត្យ

ស្តីពីការជូនគ្រឿងឥស្សរិយយសមុនីសារាភ័ណ្ឌ

រាជរដ្ឋាភិបាល

- បានឃើញរដ្ឋធម្មនុញ្ញ នៃព្រះរាជាណាចក្រកម្ពុជា
- បានឃើញព្រះរាជក្រឹត្យលេខ នស/រកត/០៧០៤/១២៤ ចុះថ្ងៃទី ១៥ ខែ កក្កដា ឆ្នាំ ២០០៤ ស្តីពីការតែងតាំងរាជរដ្ឋាភិបាល នៃព្រះរាជាណាចក្រកម្ពុជា ។
- បានឃើញព្រះរាជក្រមលេខ ០២/នស/៩៤ ចុះថ្ងៃទី ២០ ខែ កក្កដា ឆ្នាំ ១៩៩៤ ដែលប្រកាសអោយប្រើច្បាប់ ស្តីពីការរៀបចំនិងប្រព្រឹត្តទៅ នៃគណៈរដ្ឋមន្ត្រី ។
- បានឃើញព្រះរាជក្រឹត្យលេខ ជស/រកត/១០៩៥/០១ ចុះថ្ងៃទី ០៥ ខែ តុលា ឆ្នាំ ១៩៩៥ ស្តីពីការបង្កើត និង ប្រើប្រាស់គ្រឿងឥស្សរិយយស នៃព្រះរាជាណាចក្រកម្ពុជា ។
- តាមសំណើរបស់រដ្ឋមន្ត្រីក្រសួងមហាផ្ទៃ ។

សម្រេច

មាត្រា ១ .—

ត្រូវបានបំពាក់ **គ្រឿងឥស្សរិយយសមុនីសារាភ័ណ្ឌ** តាមលំដាប់ថ្នាក់ ប្រគេន និងផ្តល់ជូនសប្បុរសជន ដែលបានលះបង់កំលាំងកាយចិត្ត និងបរិច្ចាគធនធានផ្ទាល់ខ្លួនជួយកសាងសមិទ្ធផលនានាក្នុងវិស័យ ព្រះពុទ្ធសាសនា និងហេដ្ឋារចនាសម្ព័ន្ធនានា នៅវត្តមុនីមានជ័យ (ហៅវត្តប្រក់ក្តារ) ស្ថិតនៅក្នុងឃុំវិហារលួង ស្រុកពញាឮ ខេត្តកណ្តាល ដែលមានរាយព្រះនាម និងនាមដូចខាងក្រោម :

ក. មេដាយមុនីសារាភ័ណ្ឌថ្នាក់ធិបឌិន្ទចំនួន ០៣ គ្រឿង ប្រគេន និងផ្តល់ជូន :

១-ព្រះតេជគុណ **សៀន សំណាង** ព្រះចៅអធិការវត្តប្រក់ក្តារ

២-លោកជំទាវ **តុប សុភាព័រយ៍**

៣-លោកជំទាវ **ធាន ស្រីមុំ**

ខ. មេដាយមុនីសារាភ័ណ្ឌថ្នាក់សេនាចំនួន ០៣ គ្រឿង ផ្តល់ជូន :

១-លោក **កែវ ម៉ាន់ភាព**

២-លោក **សាន់ ចាន់សៀន**

៣-លោក **ចាន់ យុទ**

មាត្រា ២ .—

រដ្ឋមន្ត្រីទទួលបន្ទុកទីស្តីការគណៈរដ្ឋមន្ត្រី រដ្ឋមន្ត្រីក្រសួងមហាផ្ទៃ អភិបាល នៃគណៈអភិបាលខេត្តកណ្តាល និងសាមីខ្លួន ដែលមានឈ្មោះក្នុងមាត្រា១ ត្រូវអនុវត្តអនុក្រឹត្យនេះ ចាប់ពីថ្ងៃចុះហត្ថលេខាតទៅ ។

រាជធានីភ្នំពេញ ថ្ងៃទី ១៥ ខែ មិថុនា ឆ្នាំ ២០១២

នាយករដ្ឋមន្ត្រី

សម្តេចអគ្គមហាសេនាបតីតេជោ ហ៊ុន សែន

កន្លែងទទួល :

- ក្រសួងព្រះបរមរាជវាំង
- អគ្គលេខាធិការដ្ឋានព្រឹទ្ធសភា
- អគ្គលេខាធិការដ្ឋានរដ្ឋសភា
- អគ្គលេខាធិការរាជរដ្ឋាភិបាល
- ខុទ្ទកាល័យសម្តេចនាយករដ្ឋមន្ត្រី
- ដូចមាត្រា២
- រាជកិច្ច
- ឯកសារ កាលប្បវត្តិ

p

ព្រះរាជាណាចក្រកម្ពុជា

ជាតិ សាសនា ព្រះមហាក្សត្រ

រាជរដ្ឋាភិបាលកម្ពុជា

លេខៈ...៥៧៨...អនក្រ.បក

អនុក្រឹត្យ

ស្តីពីការជូនមេដាយការងារ

រាជរដ្ឋាភិបាល

- បានឃើញរដ្ឋធម្មនុញ្ញ នៃព្រះរាជាណាចក្រកម្ពុជា
- បានឃើញព្រះរាជក្រឹត្យលេខ នស/រកត/០៩០៨/១០៥៥ ចុះថ្ងៃទី ២៥ ខែ កញ្ញា ឆ្នាំ ២០០៨ ស្តីពីការតែងតាំងរាជរដ្ឋាភិបាល នៃព្រះរាជាណាចក្រកម្ពុជា
- បានឃើញព្រះរាជក្រមលេខ ០២/នស/៩៤ ចុះថ្ងៃទី ២០ ខែ កក្កដា ឆ្នាំ ១៩៩៤ ដែលប្រកាសអោយប្រើច្បាប់ ស្តីពីការរៀបចំនិងប្រព្រឹត្តទៅ នៃគណៈរដ្ឋមន្ត្រី
- បានឃើញព្រះរាជក្រឹត្យលេខ ជស/រកត/១០៩៥/០១ ចុះថ្ងៃទី ០៥ ខែ តុលា ឆ្នាំ ១៩៩៥ ស្តីពីការបង្កើត និង ប្រើប្រាស់គ្រឿងឥស្សរិយយស នៃព្រះរាជាណាចក្រកម្ពុជា
- តាមសំណើរបស់រដ្ឋមន្ត្រីក្រសួងមហាផ្ទៃ

សម្រេច

មាត្រា ១.—

ត្រូវបានបំពាក់ **មេដាយការងារ** តាមលំដាប់ថ្នាក់ ផ្តល់ជូនមន្ត្រីរាជការ និងសប្បុរសជនចំនួន ១២ រូប ដែលបានលះបង់កំលាំង កាយចិត្ត និងបរិច្ចាគធនធានផ្ទាល់ខ្លួនចូលរួមជួយកសាងសមិទ្ធផលនានាក្នុងវិស័យ ព្រះពុទ្ធសាសនា និងហេដ្ឋារចនាសម្ព័ន្ធនានា នៅ**វត្តមុនីមានជ័យ** (ហៅវត្តប្រក់ក្អារ) ស្ថិតនៅក្នុងឃុំវិហារលួង ស្រុកពញាឮ ខេត្តកណ្តាល ដែលមានរាយនាមដូចខាងក្រោម :

ក. មេដាយមាសការងារចំនួន ០៥ គ្រឿង ផ្តល់ជូន :

១-លោកអាចារ្យ **ធិត្យ អ៊ុន**

២-លោកអាចារ្យ **អ៊ុន អូន**

៣-លោកអាចារ្យ **ខោល អ៊ិត**

៤-លោកអាចារ្យ **នុន ខន់**

៥-ឧបាសិកា **ជួន គីមសាយ**

ខ. មេដាយប្រាក់ការងារចំនួន ០៣ គ្រឿង ផ្តល់ជូន :

១-លោក **ឡុង រិន**

២-លោក **ខ៊ិត ផាន**

៣-លោក **ជុំ រស់**

p

គ~ មេដាយសេរីវឌ្ឍនការងារចំនួន ០៤ គ្រឿង ផ្តល់ជូន :

១-លោក អ៊ឹម ខាត់

២-លោក ម៉ៅ ហឿន

៣-លោក យ៉េត សុខា

៤-លោក សេ ហួយ

មាត្រា ២ .–

រដ្ឋមន្ត្រីទទួលបន្ទុកទីស្តីការគណៈរដ្ឋមន្ត្រី រដ្ឋមន្ត្រីក្រសួងមហាផ្ទៃ អភិបាល នៃគណៈអភិបាលខេត្តកណ្តាល និង សាមីខ្លួន ដែលមានឈ្មោះក្នុងមាត្រា១ ត្រូវអនុវត្តអនុក្រឹត្យនេះ ចាប់ពីថ្ងៃចុះហត្ថលេខាតទៅ ។

រាជធានីភ្នំពេញ ថ្ងៃទី ១៤ ខែ មិថុនា ឆ្នាំ ២០១២

នាយករដ្ឋមន្ត្រី

សម្តេចអគ្គមហាសេនាបតីតេជោ ហ៊ុន សែន

កន្លែងទទួល :

- ក្រសួងព្រះបរមរាជវាំង
- អគ្គលេខាធិការដ្ឋានព្រឹទ្ធសភា
- អគ្គលេខាធិការដ្ឋានរដ្ឋសភា
- អគ្គលេខាធិការរាជរដ្ឋាភិបាល
- ខុទ្ទកាល័យសម្តេចនាយករដ្ឋមន្ត្រី
- ដូចមាត្រា២
- រាជកិច្ច
- ឯកសារ កាលប្បវត្តិ

ព្រះរាជាណាចក្រកម្ពុជា

ជាតិ សាសនា ព្រះមហាក្សត្រ

រាជរដ្ឋាភិបាលកម្ពុជា

លេខ: ៧២៨ អនក្រ.បក

អនុក្រឹត្យ

ស្តីពីការជូនមេដាយស្ថាបនាជាតិ

រាជរដ្ឋាភិបាល

- បានឃើញរដ្ឋធម្មនុញ្ញ នៃព្រះរាជាណាចក្រកម្ពុជា
- បានឃើញព្រះរាជក្រឹត្យលេខ នស/រកត/០៩០៨/១០៥៥ ចុះថ្ងៃទី ២៥ ខែ កញ្ញា ឆ្នាំ ២០០៨ ស្តីពីការតែងតាំងរាជរដ្ឋាភិបាល នៃព្រះរាជាណាចក្រកម្ពុជា
- បានឃើញព្រះរាជក្រមលេខ ០២/នស/៩៤ ចុះថ្ងៃទី ២០ ខែ កក្កដា ឆ្នាំ ១៩៩៤ ដែលប្រកាសអោយប្រើច្បាប់ ស្តីពីការរៀបចំនិងការប្រព្រឹត្តទៅ នៃគណៈរដ្ឋមន្ត្រី
- បានឃើញព្រះរាជក្រឹត្យលេខ ជស/រកត/១០៩៥/០១ ចុះថ្ងៃទី ០៥ ខែ តុលា ឆ្នាំ ១៩៩៥ ស្តីពីការបង្កើត និង ប្រើប្រាស់គ្រឿងឥស្សរិយយស នៃព្រះរាជាណាចក្រកម្ពុជា
- តាមសំណើរបស់រដ្ឋមន្ត្រីក្រសួងមហាផ្ទៃ

សម្រេច

មាត្រា ១.—

ត្រូវបានបំពាក់ **មេដាយមាសស្ថាបនាជាតិ** ប្រគេន និងផ្តល់ជូនសប្បុរសជនចំនួន ០៧ រូប ដែលបានបរិច្ចាគធនធានផ្ទាល់ខ្លួនជួយកសាង ព្រះវិហារ កុដិ ឧបដ្ឋានសាលា ក្លោងទ្វារ និងសាលារៀន នៅ**វត្តបាយ៉ាប** ស្ថិតនៅក្នុងឃុំបាសាក់ ស្រុកស្វាយជ្រំ ខេត្តស្វាយរៀង ដែលមានរាយព្រះនាម និងនាមដូចខាងក្រោម :

១-ព្រះតេជគុណ	**ទ៉ា ទាសនា**	ព្រះចៅអធិការវត្តបាយ៉ាប	បច្ច័យចំនួន ១០.០៥០ ដុល្លារ
២-លោកស្រី	**យុគ ចិន្តា**	សប្បុរសជននៅរាជធានីភ្នំពេញ	ថវិកាចំនួន ១១.០៥០ ដុល្លារ
៣-លោកស្រី	**ខឹម ផល្លី**	សប្បុរសជននៅរាជធានីភ្នំពេញ	ថវិកាចំនួន ១០.១២០ ដុល្លារ
៤-លោក	**ព្រាប កែន**	សប្បុរសជននៅរាជធានីភ្នំពេញ	ថវិកាចំនួន ១០.០៥០ ដុល្លារ
៥-លោកស្រី	**យុគ ចរិយា**	សប្បុរសជននៅរាជធានីភ្នំពេញ	ថវិកាចំនួន ១០.០៣០ ដុល្លារ
៦-ឧបាសិកា	**យុខ គីមស៊ុន**	សប្បុរសជននៅរាជធានីភ្នំពេញ	ថវិកាចំនួន ១០.០៣០ ដុល្លារ
៧-លោក	**សេ ឌី**	សប្បុរសជននៅខេត្តស្វាយរៀង	ថវិកាចំនួន ១០.០២០ ដុល្លារ

មាត្រា ២.—

រដ្ឋមន្ត្រីទទួលបន្ទុកទីស្តីការគណៈរដ្ឋមន្ត្រី រដ្ឋមន្ត្រីក្រសួងមហាផ្ទៃ អភិបាល នៃគណៈអភិបាលខេត្តស្វាយរៀង និងសាមីខ្លួន ដែលមានឈ្មោះក្នុងមាត្រា១ ត្រូវអនុវត្តអនុក្រឹត្យនេះ ចាប់ពីថ្ងៃចុះហត្ថលេខាតទៅ ។

ធ្វើនៅភ្នំពេញ ថ្ងៃទី ១៥ ខែ មិថុនា ឆ្នាំ ២០១២

នាយករដ្ឋមន្ត្រី

សម្តេចអគ្គមហាសេនាបតីតេជោ ហ៊ុន សែន

កន្លែងទទួល :

- ក្រសួងព្រះបរមរាជវាំង
- អគ្គលេខាធិការដ្ឋានព្រឹទ្ធសភា
- អគ្គលេខាធិការដ្ឋានរដ្ឋសភា
- អគ្គលេខាធិការរាជរដ្ឋាភិបាល
- ខុទ្ទកាល័យសម្តេចនាយករដ្ឋមន្ត្រី
- ដូចមាត្រា២
- រាជកិច្ច
- ឯកសារ កាលប្បវត្តិ

p

ព្រះរាជាណាចក្រកម្ពុជា
ជាតិ សាសនា ព្រះមហាក្សត្រ

រាជរដ្ឋាភិបាលកម្ពុជា
លេខៈ ៧១០ . អនក្រ . តត

អនុក្រឹត្យ
ស្តីពី
ការតែងតាំងមន្ត្រីរាជការ

រាជរដ្ឋាភិបាល

- បានឃើញរដ្ឋធម្មនុញ្ញ នៃព្រះរាជាណាចក្រកម្ពុជា
- បានឃើញព្រះរាជក្រឹត្យលេខ នស/រកត/០៩០៨/១០៥៥ ចុះថ្ងៃទី ២៥ ខែ កញ្ញា ឆ្នាំ ២០០៨ ស្តីពីការ តែងតាំងរាជរដ្ឋាភិបាលនៃព្រះរាជាណាចក្រកម្ពុជា
- បានឃើញព្រះរាជក្រមលេខ ០២/នស/៩៤ ចុះថ្ងៃទី ២០ ខែ កក្កដា ឆ្នាំ ១៩៩៤ ដែលប្រកាសឱ្យប្រើ ច្បាប់ស្តីពីការរៀបចំ និងការប្រព្រឹត្តទៅនៃគណៈរដ្ឋមន្ត្រី
- បានឃើញព្រះរាជក្រមលេខ នស/រកម/០១៩៦/០៣ ចុះថ្ងៃទី ២៤ ខែ មករា ឆ្នាំ ១៩៩៦ ដែលប្រកាសឱ្យប្រើច្បាប់ ស្តីពីការបង្កើតក្រសួងសាធារណការ និងដឹកជញ្ជូន
- បានឃើញអនុក្រឹត្យលេខ ១៨អនក្រ.បក ចុះថ្ងៃទី០៣ ខែមីនា ឆ្នាំ១៩៩៨ ស្តីពីការរៀបចំ និងការប្រព្រឹត្ត ទៅរបស់ក្រសួងសាធារណការ និងដឹកជញ្ជូន
- យោងតាមសំណើរបស់រដ្ឋមន្ត្រីក្រសួងសាធារណការ និងដឹកជញ្ជូន

សម្រេច

មាត្រា ១ : ត្រូវបានតែងតាំងលោក **ចាន់ សុផល** ជាទីប្រឹក្សាក្រសួងសាធារណការ និងដឹកជញ្ជូន មានឋានៈស្មើ **អគ្គនាយករង** ។

មាត្រា ២ : រដ្ឋមន្ត្រីទទួលបន្ទុកទីស្តីការគណៈរដ្ឋមន្ត្រី រដ្ឋមន្ត្រីក្រសួងសេដ្ឋកិច្ច និងហិរញ្ញវត្ថុ រដ្ឋមន្ត្រីក្រសួងសាធារណការ និងដឹកជញ្ជូន រដ្ឋលេខាធិការនៃរដ្ឋលេខាធិការដ្ឋានមុខងារសាធារណៈ រដ្ឋមន្ត្រី រដ្ឋលេខាធិការគ្រប់ក្រសួង ស្ថាប័នពាក់ព័ន្ធ និងសាមីខ្លួនដូចមានចែងក្នុងមាត្រា ១ ត្រូវអនុវត្តតាមអនុក្រឹត្យនេះចាប់ពីថ្ងៃចុះហត្ថលេខាតទៅ ។

រាជធានីភ្នំពេញ, ថ្ងៃទី ២៤ ខែ មិថុនា ឆ្នាំ ២០១២

កន្លែងទទួល ៖
- ក្រសួងព្រះបរមរាជវាំង
- អគ្គលេខាធិការដ្ឋានព្រឹទ្ធសភា
- អគ្គលេខាធិការដ្ឋានរដ្ឋសភា
- អគ្គលេខាធិការរាជរដ្ឋាភិបាល
- ខុទ្ទកាល័យសម្តេចនាយករដ្ឋមន្ត្រី
- ខុទ្ទកាល័យឧបនាយករដ្ឋមន្ត្រី
- ដូចមាត្រា ២
- រាជកិច្ច
- ឯកសារ-កាលប្បវត្តិ

គណៈរដ្ឋមន្ត្រី

សម្តេចអគ្គមហាសេនាបតីតេជោ ហ៊ុន សែន

p

ព្រះរាជាណាចក្រកម្ពុជា

ជាតិ សាសនា ព្រះមហាក្សត្រ

រាជរដ្ឋាភិបាលកម្ពុជា

លេខៈ ៧១១ . អនក្រ . បក

អនុក្រឹត្យ
ស្តីពី
ការកែសម្រួលភារកិច្ចមន្ត្រីរាជការ

រាជរដ្ឋាភិបាល

- បានឃើញរដ្ឋធម្មនុញ្ញ នៃព្រះរាជាណាចក្រកម្ពុជា
- បានឃើញព្រះរាជក្រឹត្យលេខ នស/រកត/០៩០៨/១០៥៥ ចុះថ្ងៃទី ២៥ ខែ កញ្ញា ឆ្នាំ ២០០៨ ស្តីពីការ តែងតាំងរាជរដ្ឋាភិបាលនៃព្រះរាជាណាចក្រកម្ពុជា
- បានឃើញព្រះរាជក្រមលេខ ០២/នស/៩៤ ចុះថ្ងៃទី ២០ ខែ កក្កដា ឆ្នាំ ១៩៩៤ ដែលប្រកាសឱ្យប្រើ ច្បាប់ស្តីពីការរៀបចំ និងការប្រព្រឹត្តទៅនៃគណៈរដ្ឋមន្ត្រី
  បានឃើញព្រះរាជក្រមលេខ នស/រកម/០១៩៦/០៣ ចុះថ្ងៃទី ២៤ ខែ មករា ឆ្នាំ ១៩៩៦ ដែលប្រកាសឱ្យប្រើច្បាប់ ស្តីពីការបង្កើតក្រសួងសាធារណការ និងដឹកជញ្ជូន
- បានឃើញអនុក្រឹត្យលេខ ១៨អនក្រ.បក ចុះថ្ងៃទី០៣ ខែមីនា ឆ្នាំ១៩៩៨ ស្តីពីការរៀបចំ និងការប្រព្រឹត្ត ទៅរបស់ក្រសួងសាធារណការ និងដឹកជញ្ជូន
- យោងតាមសំណើរបស់រដ្ឋមន្ត្រីក្រសួងសាធារណការ និងដឹកជញ្ជូន

សម្រេច

មាត្រា ១ : ត្រូវបានកែសម្រួលភារកិច្ច លោក **គឹម សាន់** ពីអគ្គនាយករងរដ្ឋបាល មកជាប្រធាន **នាយកដ្ឋានបុគ្គលិក-ធនធានមនុស្ស** នៃក្រសួងសាធារណការ និងដឹកជញ្ជូន ។

មាត្រា ២ : រដ្ឋមន្ត្រីទទួលបន្ទុកទីស្តីការគណៈរដ្ឋមន្ត្រី រដ្ឋមន្ត្រីក្រសួងសេដ្ឋកិច្ច និងហិរញ្ញវត្ថុ រដ្ឋមន្ត្រីក្រសួងសាធារណការ និងដឹកជញ្ជូន រដ្ឋលេខាធិការនៃរដ្ឋលេខាធិការដ្ឋានមុខងារសាធារណៈ រដ្ឋមន្ត្រី រដ្ឋលេខាធិការគ្រប់ក្រសួង ស្ថាប័នពាក់ព័ន្ធ និងសាមីខ្លួនដូចមានចែងក្នុងមាត្រា ១ ត្រូវអនុវត្តតាមអនុក្រឹត្យនេះចាប់ពីថ្ងៃចុះហត្ថលេខាតទៅ ។

រាជធានីភ្នំពេញ ថ្ងៃទី ១៥ ខែ មិថុនា ឆ្នាំ ២០១២

សម្តេចអគ្គមហាសេនាបតីតេជោ ហ៊ុន សែន

<u>កន្លែងទទួល៖</u>
- ក្រសួងព្រះបរមរាជវាំង
- អគ្គលេខាធិការដ្ឋានព្រឹទ្ធសភា
- អគ្គលេខាធិការដ្ឋានរដ្ឋសភា
- អគ្គលេខាធិការរាជរដ្ឋាភិបាល
- ខុទ្ទកាល័យសម្តេចនាយករដ្ឋមន្ត្រី
- ខុទ្ទកាល័យឧបនាយករដ្ឋមន្ត្រី
- ដូចមាត្រា ២
- រាជកិច្ច
- ឯកសារ-កាលប្បវត្តិ

p

ព្រះរាជាណាចក្រកម្ពុជា

ជាតិ សាសនា ព្រះមហាក្សត្រ

រាជរដ្ឋាភិបាលកម្ពុជា

លេខ: ៧០១២ អនក្រ.បក

អនុក្រឹត្យ

ស្តីពី

ការជូនគ្រឿងឥស្សរិយយសមុនីសារាភ័ណ្ឌ និង មេដាយការងារ

រាជរដ្ឋាភិបាល

- បានឃើញរដ្ឋធម្មនុញ្ញនៃព្រះរាជាណាចក្រកម្ពុជា
- បានឃើញព្រះរាជក្រឹត្យលេខ នស/រកត/០៩០៨/១០៥៥ ចុះថ្ងៃទី ២៥ ខែ កញ្ញា ឆ្នាំ ២០០៨ស្តីពីការតែងតាំងរាជរដ្ឋាភិបាល នៃព្រះរាជាណាចក្រកម្ពុជា
- បានឃើញព្រះរាជក្រមលេខ ០២/នស/៩៤ ចុះថ្ងៃទី ២០ ខែ កក្កដា ឆ្នាំ ១៩៩៤ ដែលប្រកាសអោយប្រើច្បាប់ស្តីពីការរៀបចំ និងការប្រព្រឹត្តទៅ នៃគណៈរដ្ឋមន្ត្រី
- បានឃើញព្រះរាជក្រឹត្យ លេខ ជស/រកត/១០៩៥/០១ ចុះថ្ងៃទី ០៥ ខែ តុលា ឆ្នាំ ១៩៩៥ ស្តីពីការបង្កើត និងប្រើប្រាស់គ្រឿងឥស្សរិយយស នៃព្រះរាជាណាចក្រកម្ពុជា
- តាមសំណើរបស់រដ្ឋមន្ត្រីក្រសួងមហាផ្ទៃ

សម្រេច

មាត្រា១.-

ត្រូវបានបំពាក់គ្រឿងឥស្សរិយយស **មុនីសារាភ័ណ្ឌ** និង **មេដាយការងារ** តាមលំដាប់ថ្នាក់ ជូនមន្ត្រីរាជការ និងកងកម្លាំងប្រដាប់អាវុធ ក្នុងស្រុកជើងព្រៃ ខេត្តកំពង់ចាម ចំនួន ៤៨ រូប ដែលមានស្នាដៃក្នុងការបំពេញភារកិច្ចជូនជាតិមាតុភូមិ ដូចមានរាយនាមខាងក្រោម :

ក-គ្រឿងឥស្សរិយយសមុនីសារាភ័ណ្ឌ ថ្នាក់ **ធិបឌិន្ទ** ជូន:

១-លោក	**គង់ សោភ័ណ្ឌរត្ន**	អភិបាលស្រុកជើងព្រៃ	
២-លោក	**ស៊ូ ម៉ៃ**	ប្រធានក្រុមប្រឹក្សាស្រុកជើងព្រៃ	
៣-លោកវរសេនីយ៍ត្រី	**ហេង ធុទ្ធី**	អត្តលេខ១១៤២៦	អធិការនគរបាលស្រុកជើងព្រៃ

ខ-មេដាយមាសការងារ ជូន:

១-លោកអនុសេនីយ៍ឯក	**យ៉េម សុផល**	អត្តលេខ០៤១១៥	អធិការរងនគរបាលស្រុកជើងព្រៃ
២-លោកអនុសេនីយ៍ឯក	**ប្រាក់ សុគុណា**	អត្តលេខ១៥៤០២	អធិការរងនគរបាលស្រុកជើងព្រៃ
៣-លោកអនុសេនីយ៍ឯក	**អ៊ិម ហ៊ី**	អត្តលេខ០៨៨៤២	អធិការរងនគរបាលស្រុកជើងព្រៃ
៤-លោកអនុសេនីយ៍ឯក	**ប្រាក់ សុខឡឿន**	អត្តលេខ០៤១១៥	អធិការរងនគរបាលស្រុកជើងព្រៃ

៥-លោកអនុសេនីយ៍ឯក	**ជិន មីន**	អត្តលេខ០៨១០៨	អធិការរងនគរបាលស្រុកជើងព្រៃ
៦-លោកអនុសេនីយ៍ឯក	**ស៊ុយ សំអាត**	អត្តលេខ០២០៨៣៨	មេបញ្ជាការកងរាជអាវុធហត្ថស្រុក
៧-លោកអនុសេនីយ៍ឯក	**សែម ហាក់**	អត្តលេខ១៩៥៩៥៨	ជំនួយការកងរាជអាវុធហត្ថខេត្ត
៨-លោកអនុសេនីយ៍ទោ	**ឈាន ឈាត**	អត្តលេខ១៩២៣៨	នាយប៉ុស្តិ៍នគរបាលរដ្ឋបាលសំពងជ័យ
៩-លោកអនុសេនីយ៍ទោ	**ផុន សុខុម**	អត្តលេខ១៥៥០១	នាយប៉ុស្តិ៍នគរបាលរដ្ឋបាលព្រៃចារ
១០-លោកអនុសេនីយ៍ទោ	**ស៊ី សេន**	អត្តលេខ១៥៥០៦	នាយប៉ុស្តិ៍នគរបាលរដ្ឋបាលគោករវៀង
១១-លោកអនុសេនីយ៍ទោ	**ពេជ្រ ឃ៉ុខ**	អត្តលេខ១៥៥០៣	នាយប៉ុស្តិ៍នគរបាលរដ្ឋបាលសូទិព្វ
១២-លោកអនុសេនីយ៍ទោ	**សេក សំរឿន**	អត្តលេខ១៥៥០៥	នាយប៉ុស្តិ៍នគរបាលរដ្ឋបាលខ្នារដំបង
១៣-លោកអនុសេនីយ៍ទោ	**សេខ សាន**	អត្តលេខ១៥៥០៤	នាយប៉ុស្តិ៍នគរបាលរដ្ឋបាលផ្តៅជុំ
១៤-លោកអនុសេនីយ៍ទោ	**គីម ស្រ៊ុន**	អត្តលេខ១៥៥១១	នាយប៉ុស្តិ៍នគរបាលរដ្ឋបាលព្រីងជ្រុំ
១៥-លោកអនុសេនីយ៍ទោ	**ជាង សែ**	អត្តលេខ១៥៤០៤	នាយប៉ុស្តិ៍នគរបាលរដ្ឋបាលស្រម៉រ
១៦-លោកអនុសេនីយ៍ទោ	**ឡាញ់ លាង**	អត្តលេខ១៩២៣០	នាយប៉ុស្តិ៍នគរបាលរដ្ឋបាលស្ទឹងជ័យ
១៧-លោកអនុសេនីយ៍ទោ	**យ៉ាង ផែ**	អត្តលេខ១៩២៣៤	នាយប៉ុស្តិ៍នគរបាលរដ្ឋបាលត្រពាំងគរ
១៨-លោកអនុសេនីយ៍ទោ	**ឯល តា**	អត្តលេខ១៥៤០៥	នាយផ្នែកសណ្តាប់ធ្នាប់នគរបាលស្រុក
១៩-លោកអនុសេនីយ៍ទោ	**លី រ៉ែត**	អត្តលេខ១៥៤៩៩	នាយផ្នែកសន្តិសុខនគរបាលស្រុក
២០-លោកអនុសេនីយ៍ទោ	**រឿន សេងលាង**	អត្តលេខ១៩៣២២	នាយផ្នែកព្រហ្មទណ្ឌនគរបាលស្រុក
២១-លោកអនុសេនីយ៍ទោ	**កែវ ចន្ទារិទ្ធ**	អត្តលេខ១៥៤០៦	នាយផ្នែកស្ថិតិ-អត្តសញ្ញាណប័ណ្ណ
២២-លោកអនុសេនីយ៍ត្រី	**ជឹម សុផល**	អត្តលេខ២៤៧២៣	នាយផ្នែកបច្ចេកទេសនគរបាលស្រុក
២៣-លោកអនុសេនីយ៍ត្រី	**ឈុន សុផារិទ្ធ**	អត្តលេខ៤៧១១០	នាយផ្នែកសេនាធិការនគរបាលស្រុក
២៤-លោកអនុសេនីយ៍ត្រី	**ហេង សុផាត**	អត្តលេខ៦២៥៧៤	នាយរងផ្នែកស្ថិតិ-អត្តសញ្ញាណប័ណ្ណ
២៥-លោកព្រិន្ទបាលឯក	**ស៊ីន ពិសី**	អត្តលេខ៥៩១០៥	មន្ត្រីផ្នែកសេនាធិការនគរបាលស្រុក
២៦-លោកព្រិន្ទបាលឯក	**ហ៊ុយ ម៉ុនផល**	អត្តលេខ៤៧១២១	មន្ត្រីផ្នែកសេនាធិការនគរបាលស្រុក

គ-មេដាយប្រាក់ការងារ ជូនៈ

១-លោកអនុសេនីយ៍	**ពេញ សារ៉េន**	អត្តលេខ៤៧៨៦៦	នាយរងផ្នែកបច្ចេកទេសនគរបាលស្រុក
២-លោកអនុសេនីយ៍ត្រី	**ជុំ សុវណ្ណ**	អត្តលេខ១៩២៣០	នាយរងផ្នែកសន្តិសុខនគរបាលស្រុក
៣-លោកអនុសេនីយ៍ត្រី	**ខែត ស៊ីដេត**	អត្តលេខ១៩២២១	នាយរងផ្នែកសណ្តាប់ធ្នាប់
៤-លោកព្រិន្ទបាលទោ	**ស៊ឹម សុំ**	អត្តលេខ៤៧០៩៦	នាយរងផ្នែកព្រហ្មទណ្ឌ
៥-លោកអនុសេនីយ៍ត្រី	**ម៉ៅ សម្បត្តិ**	អត្តលេខ១៩២៣៣	នាយរងប៉ុស្តិ៍នគរបាលរដ្ឋបាលត្រពាំងគរ
៦-លោកអនុសេនីយ៍ត្រី	**ចាប ចន្ថា**	អត្តលេខ៤៧៨៦៤	នាយរងប៉ុស្តិ៍នគរបាលរដ្ឋបាលត្រពាំងគរ
៧-លោកអនុសេនីយ៍ត្រី	**ម៉ៃ ឃុយ**	អត្តលេខ១៩២២៤	នាយរងប៉ុស្តិ៍នគរបាលរដ្ឋបាលព្រៃចារ
៨-លោកអនុសេនីយ៍ត្រី	**ឆៃ គឹមឈុន**	អត្តលេខ១៩២២៥	នាយរងប៉ុស្តិ៍នគរបាលរដ្ឋបាលសូទិព្វ
៩-លោកអនុសេនីយ៍ត្រី	**សៀង សុធី**	អត្តលេខ១៩២២៦	នាយរងប៉ុស្តិ៍នគរបាលរដ្ឋបាលសូទិព្វ
១០-លោកអនុសេនីយ៍ត្រី	**កៅ គឹមយន**	អត្តលេខ១៩២៣៥	នាយរងប៉ុស្តិ៍នគរបាលរដ្ឋបាលព្រីងជ្រុំ
១១-លោកអនុសេនីយ៍ត្រី	**ជា ថៃសាន**	អត្តលេខ១៩២៣២	នាយរងប៉ុស្តិ៍នគរបាលរដ្ឋបាលស្ទឹងជ័យ
១២-លោកអនុសេនីយ៍ត្រី	**ឡឹង ចូរ៉ែ**	អត្តលេខ១៩២៣១	នាយរងប៉ុស្តិ៍នគរបាលរដ្ឋបាលស្ទឹងជ័យ
១៣-លោកព្រិន្ទបាលឯក	**ស៊ីន សារ៉េត**	អត្តលេខ៤៧១២៤	នាយរងប៉ុស្តិ៍នគរបាលរដ្ឋបាលសំពងជ័យ
១៤-លោកព្រិន្ទបាលទោ	**ឈឹម តុង**	អត្តលេខ៦៥៥៩៧	នាយរងប៉ុស្តិ៍នគរបាលរដ្ឋបាលសំពងជ័យ
១៥-លោកព្រិន្ទបាលឯក	**ហេង សុផាន់**	អត្តលេខ៤៧១០៤	នាយរងប៉ុស្តិ៍នគរបាលរដ្ឋបាលស្រម៉រ
១៦-លោកព្រិន្ទបាលឯក	**ឃុន ខេមរ៉ាត**	អត្តលេខ៤៧១២៤	នាយរងប៉ុស្តិ៍នគរបាលរដ្ឋបាលសំពងជ័យ
១៧-លោកព្រិន្ទបាលទោ	**ឡូ ហឿន**	អត្តលេខ៤៧៨៨៧	នាយរងប៉ុស្តិ៍នគរបាលរដ្ឋបាលខ្នារដំបង
១៨-លោកពលបាលឯក	**ម៉ែន រ៉ាទី**	អត្តលេខ៤៧៨៥៣	នាយរងប៉ុស្តិ៍នគរបាលរដ្ឋបាលគោករវៀង

១៩-លោកពលបាលឯក **ជា សុផារី** អត្តលេខ៤៧៨៤៥ មន្ត្រីផ្នែកសណ្តាប់ធ្នាប់នគរបាលស្រុក

មាត្រា២.-

រដ្ឋមន្ត្រីទទួលបន្ទុកទីស្តីការគណៈរដ្ឋមន្ត្រី និងរដ្ឋមន្ត្រីក្រសួងមហាផ្ទៃ ត្រូវអនុវត្តអនុក្រឹត្យនេះ អោយទទួលបានលទ្ធផលល្អ ។/

រាជធានីភ្នំពេញ ថ្ងៃទី ១៥ ខែ មិថុនា ឆ្នាំ ២០១២

នាយករដ្ឋមន្ត្រី

សម្តេចអគ្គមហាសេនាបតីតេជោ ហ៊ុន សែន

កន្លែងទទួល :

- -ក្រសួងព្រះបរមរាជវាំង
- -អគ្គលេខាធិការព្រឹទ្ធសភា
- -អគ្គលេខាធិការរដ្ឋសភា
- -អគ្គលេខាធិការរាជរដ្ឋាភិបាល
- -ខុទ្ទកាល័យសម្តេចនាយករដ្ឋមន្ត្រី
- -ដូចមាត្រា១ និង មាត្រា ២
- -រាជកិច្ច
- -ឯកសារ-កាលប្បវត្តិ

p

ព្រះរាជាណាចក្រកម្ពុជា

ជាតិ សាសនា ព្រះមហាក្សត្រ

រាជរដ្ឋាភិបាលកម្ពុជា

លេខ: ៧៦៣ អនក្រ.បក

អនុក្រឹត្យ
ស្តីពីការផ្តល់មេដាយសហមេត្រី

រាជរដ្ឋាភិបាល

-បានឃើញរដ្ឋធម្មនុញ្ញ នៃព្រះរាជាណាចក្រកម្ពុជា

-បានឃើញព្រះរាជក្រឹត្យ លេខ នស/រកត/០៩០៨/១០៥៥ ចុះថ្ងៃទី ២៥ ខែ កញ្ញា ឆ្នាំ ២០០៨ ស្តីពីការតែងតាំងរាជរដ្ឋាភិបាល នៃព្រះរាជាណាចក្រកម្ពុជា

-បានឃើញព្រះរាជក្រម លេខ ០២/នស/៩៤ ចុះថ្ងៃទី ២០ ខែ កក្កដា ឆ្នាំ ១៩៩៤ ដែលប្រកាសអោយប្រើច្បាប់ស្តីពីការរៀបចំ និងការប្រព្រឹត្តទៅ នៃគណៈរដ្ឋមន្ត្រី

-បានឃើញព្រះរាជក្រឹត្យ លេខ ជស/រកត/១០៩៥/០១ ចុះថ្ងៃទី ០៥ ខែ តុលា ឆ្នាំ ១៩៩៥ ស្តីពីការបង្កើត និងប្រើប្រាស់គ្រឿងឥស្សរិយយស នៃព្រះរាជាណាចក្រកម្ពុជា

-តាមសំណើរបស់មេបញ្ជាការកងទ័ពជើងគោក

សម្រេច.

មាត្រា ១..

ត្រូវបានបំពាក់**មេដាយសហមេត្រី** ថ្នាក់ **អស្សឫទ្ធិ** ជូននាយទាហានយោធភូមិភាគទី៧ នៃកងទ័ពប្រជាជនវៀតណាម ដែលមានស្នាដៃល្អក្នុងការជួយបង្ហាត់បង្រៀនដល់សិក្ខាកាមវគ្គហ្វឹកហ្វឺនទ័ពព្រៃរបស់យោធភូមិភាគទី៤ កន្លងមក ដូចមានរាយនាមខាងក្រោម ៖

១-អនុសេនីយ៍ឯក **ផាម វ៉ាន់ហាំង** PAM VAN HANG មេបញ្ជាការរងវរសេនាតូចលេខ ៤៧

២-អនុសេនីយ៍ឯក **ង្វៀន វ៉ាន់លីវ** NGVIENG VAN LIV មេបញ្ជាការកងអនុសេនាធំលេខ ១ វរសេនាតូចលេខ៤៧

៣-អនុសេនីយ៍ទោ **ម៉ាយ ស៊ុនហ៊ុង** MAY SUN HUNG មេបញ្ជាការរងកងអនុសេនាធំលេ១ វរសេនាតូចលេខ៤៧

៤-អនុសេនីយ៍ទោ **ទ្រិន អាឃ្លាល់** TRIN AGHAL មេបញ្ជាការខ.១ កងអនុសេនាធំលេខ១ វរសេនាតូចលេខ ៤៧

៥-អនុសេនីយ៍ត្រី **លីវ វ៉ាន់យឿង** LIV VAN YUOENG មេបញ្ជាការខ.២ កងអនុសេនាធំលេខ១ វរសេនាតូចលេខ ៤៧

មាត្រា ២..

រដ្ឋមន្ត្រីទទួលបន្ទុកទីស្តីការគណៈរដ្ឋមន្ត្រី រដ្ឋមន្ត្រីក្រសួងការពារជាតិ និងមេបញ្ជាការកងទ័ពជើងគោក ត្រូវអនុវត្តអនុក្រឹត្យនេះ អោយទទួលបានលទ្ធផលល្អ ។

រាជធានីភ្នំពេញ ថ្ងៃទី ១៨ ខែ មិថុនា ឆ្នាំ ២០១២

នាយករដ្ឋមន្ត្រី

សម្តេចអគ្គមហាសេនាបតីតេជោ ហ៊ុន សែន

កន្លែងទទួល:
-ក្រសួងព្រះបរមរាជវាំង
-អគ្គលេខាធិការដ្ឋានព្រឹទ្ធសភា
-អគ្គលេខាធិការដ្ឋានរដ្ឋសភា
-អគ្គលេខាធិការរាជរដ្ឋាភិបាល
-ខុទ្ទកាល័យសម្តេចនាយករដ្ឋមន្ត្រី
-ដូចមាត្រា១ និងមាត្រា២
-រាជកិច្ច
-ឯកសារ-កាលប្បវត្តិ

p

ព្រះរាជាណាចក្រកម្ពុជា

ជាតិ សាសនា ព្រះមហាក្សត្រ

រាជរដ្ឋាភិបាលកម្ពុជា

លេខ: ២៤ សសរ

សេចក្តីសំរេច

ស្តីពីការបង្កើតគណៈកម្មការត្រួតពិនិត្យការអនុវត្តន៍នយោបាយចាស់សកម្មភាពថ្មី លើវិស័យដីធ្លី

រាជរដ្ឋាភិបាល

- បានឃើញរដ្ឋធម្មនុញ្ញ នៃព្រះរាជាណាចក្រកម្ពុជា
- បានឃើញព្រះរាជក្រឹត្យ លេខ នស / រកត / ០៩០៨ / ១០៥៥ ចុះថ្ងៃទី ២៥ ខែ កញ្ញា ឆ្នាំ ២០០៨ ស្តីពីការតែងតាំងរាជរដ្ឋាភិបាលនៃព្រះរាជាណាចក្រកម្ពុជា
- បានឃើញព្រះរាជក្រម លេខ ០២ / នស / ៩៤ ចុះថ្ងៃទី ២០ ខែ កក្កដា ឆ្នាំ ១៩៩៤ ដែលប្រកាសឱ្យប្រើច្បាប់ស្តីពីការរៀបចំ និងការប្រព្រឹត្តទៅនៃគណៈរដ្ឋមន្ត្រី
- បានឃើញអនុក្រឹត្យលេខ ៦២ អនក្រ.បក ចុះថ្ងៃទី ២០ ខែ កក្កដា ឆ្នាំ ១៩៩៩ ស្តីពីការរៀបចំ និងការប្រព្រឹត្តទៅរបស់ក្រសួងរៀបចំដែនដី នគរូបនីយកម្ម និងសំណង់
- បានឃើញអនុក្រឹត្យលេខ ៨៨ អនក្រ.បក ចុះថ្ងៃទី ០១ ខែ ធ្នូ ឆ្នាំ ២០០០ ស្តីពីការបង្កើតក្រុមប្រឹក្សា-គោលនយោបាយដីធ្លី
- បានឃើញអនុក្រឹត្យលេខ ១១៨ អនក្រ.បក ចុះថ្ងៃទី ០៧ ខែ តុលា ឆ្នាំ ២០០៥ ស្តីពីការគ្រប់គ្រងដីរដ្ឋ
- យោងតាមតម្រូវការការងារចាំបាច់របស់រាជរដ្ឋាភិបាលកម្ពុជា

សម្រេច

ប្រការ ១ : ត្រូវបានបង្កើតគណៈកម្មការត្រួតពិនិត្យការអនុវត្តន៍នយោបាយចាស់ សកម្មភាពថ្មី លើវិស័យដីធ្លី ។

ប្រការ ២ : គណៈកម្មការនេះមានសមាសភាព :

១- ឯកឧត្តម **អ៊ឹម ឈុនលឹម**	ទេសរដ្ឋមន្ត្រី រដ្ឋមន្ត្រីក្រសួងរៀបចំដែនដី នគរូបនីយកម្ម និងសំណង់ ជាប្រធាន
២- ឯកឧត្តម **អ៊ុក រ៉ាប៊ុន**	រដ្ឋមន្ត្រីប្រតិភូអមនាយករដ្ឋមន្ត្រី និងជារដ្ឋលេខាធិការក្រសួងសេដ្ឋកិច្ច និងហិរញ្ញវត្ថុ ជាសមាជិក
៣- ឯកឧត្តម **ប្រាក់ សុខុន**	រដ្ឋមន្ត្រីប្រតិភូអមនាយករដ្ឋមន្ត្រី និងជារដ្ឋលេខាធិការទីស្តីការគណៈរដ្ឋមន្ត្រី ជាសមាជិក
៤- ឯកឧត្តម **ឆាន់ សាផាន់**	រដ្ឋលេខាធិការក្រសួងរៀបចំដែនដី នគរូបនីយកម្ម និងសំណង់ ជាសមាជិក

p

៥- ឯកឧត្តម **រ័ត្ន សារិន** រដ្ឋលេខាធិការក្រសួងរៀបចំដែនដី នគរូបនីយ៍កម្ម និងសំណង់
ជាសមាជិក

៦- ឯកឧត្តម **អ៊ិត ណារី** អនុរដ្ឋលេខាធិការក្រសួងកសិកម្ម រុក្ខាប្រមាញ់ និងនេសាទ
ជាសមាជិក

៧- ឯកឧត្តម **ឆេង គីមស៊ុន** ប្រតិភូរាជរដ្ឋាភិបាលទទួលបន្ទុកប្រធានរដ្ឋបាលព្រៃឈើ នៃក្រសួងកសិកម្ម រុក្ខាប្រមាញ់ និងនេសាទ
ជាសមាជិក

៨- ឯកឧត្តម **ចាយ សាមិត្ត** ប្រតិភូរាជរដ្ឋាភិបាលទទួលបន្ទុកជាអគ្គនាយកនៃអគ្គនាយកដ្ឋានរដ្ឋបាល ការពារ និងអភិរក្សធម្មជាតិ នៃក្រសួងបរិស្ថាន
ជាសមាជិក

៩- ឯកឧត្តម **សរ សុវណ្ណា** អគ្គនាយកសុរិយោដីនិងភូមិសាស្ត្រនៃក្រសួងរៀបចំដែនដី នគរូបនីយកម្ម និងសំណង់
ជាសមាជិក

ប្រការ ៣ : - គណៈកម្មការនេះមានភារកិច្ច :

- ត្រួតពិនិត្យ និងផ្តល់មតិជូនប្រមុខរាជរដ្ឋាភិបាល ដើម្បីសុំការសំរេចលើសំណើសុំកាត់ដីចេញពីព្រៃសម្បទាន ដីសម្បទានសេដ្ឋកិច្ច និងដីរដ្ឋ ដើម្បីចែកជូនប្រជាពលរដ្ឋកាន់កាប់ស្របច្បាប់ ។
- អនុវត្តនូវភារកិច្ចដទៃទៀតដែលរាជរដ្ឋាភិបាលប្រគល់អោយ ។

ប្រការ ៤ : ប្រធានគណៈកម្មការនេះមានសិទ្ធិបង្កើតលេខាធិការដ្ឋានមួយជាជំនួយការក្នុងការអនុវត្តន៍ភារកិច្ចខាងលើ ។

ប្រការ ៥ : រដ្ឋមន្ត្រីទទួលបន្ទុកទីស្តីការគណៈរដ្ឋមន្ត្រី រដ្ឋមន្ត្រីក្រសួងសេដ្ឋកិច្ច និងហិរញ្ញវត្ថុ រដ្ឋមន្ត្រីក្រសួងមហាផ្ទៃ រដ្ឋមន្ត្រីក្រសួងរៀបចំដែនដី នគរូបីយកម្ម និងសំណង់ រដ្ឋមន្ត្រីក្រសួងបរិស្ថាន រដ្ឋមន្ត្រីក្រសួងកសិកម្ម រុក្ខាប្រមាញ់ និងនេសាទ រដ្ឋមន្ត្រី រដ្ឋលេខាធិការ គ្រប់ក្រសួង ស្ថាប័នដែលពាក់ព័ន្ធ និងសាមីខ្លួនដូចមានចែងក្នុងប្រការ ២ ត្រូវអនុវត្តសេចក្តីសំរេចនេះ ចាប់ពីថ្ងៃចុះហត្ថលេខាតទៅ ៕

រាជធានីភ្នំពេញ ថ្ងៃទី ២៥ ខែ មិថុនា ឆ្នាំ ២០១២

សម្តេចអគ្គមហាសេនាបតីតេជោ ហ៊ុន សែន

កន្លែងទទួល :

- *ក្រសួងព្រះបរមរាជវាំង*
- *អគ្គលេខាធិការដ្ឋានព្រឹទ្ធសភា*
- *អគ្គលេខាធិការដ្ឋានរដ្ឋសភា*
- *អគ្គលេខាធិការរាជរដ្ឋាភិបាល*
- *ខុទ្ទកាល័យសម្តេចនាយករដ្ឋមន្ត្រី*
- *ខុទ្ទកាល័យឧបនាយករដ្ឋមន្ត្រី*
- *ដូចប្រការ ៥*
  រាជកិច្ច
- *ឯកសារ-កាលប្បវត្តិ*

p

ព្រះរាជាណាចក្រកម្ពុជា
ជាតិ សាសនា ព្រះមហាក្សត្រ

ក្រសួងសេដ្ឋកិច្ច និង ហិរញ្ញវត្ថុ

លេខ ៣២៥៤ សហវ.ករ

រាជធានីភ្នំពេញ ថ្ងៃទី១៩ ខែមិថុនា ឆ្នាំ ២០១២

ជម្រាបជូន
ឯកឧត្តមប្រតិភូរាជរដ្ឋាភិបាល
ទទួលបន្ទុកជាអគ្គនាយកគយនិងរដ្ឋាករកម្ពុជា

កម្មវត្ថុ៖ ការធ្វើបច្ចុប្បន្នភាពឧបសម្ព័ន្ធ១នៃអនុក្រឹត្យ ស្តីពីការដាក់ឱ្យប្រើប្រាស់បញ្ជីទំនិញហាមឃាត់និងទំនិញជាប់កម្រិតកំណត់ តាមនាមវលីនៃតារាងពន្ធគយសុខដុមរបស់អាស៊ានឆ្នាំ២០០៧ (AHTN 2007) ឱ្យសុខដុមជាមួយ AHTN 2012 វិញ ដោយរក្សាខ្លឹមសារដើមទាំងស្រុងនៃបទប្បញ្ញត្តិពាក់ព័ន្ធនឹងការហាមឃាត់ និងការដាក់កម្រិតកំណត់លើទំនិញនាំចេញ- នាំចូលជាធរមាន។

យោង៖
- អនុក្រឹត្យលេខ ២០៩ អនក្រ.បក ចុះថ្ងៃទី៣១ ខែធ្នូ ឆ្នាំ២០០៧ ស្តីពីការដាក់ឱ្យប្រើប្រាស់បញ្ជីទំនិញហាមឃាត់និងទំនិញជាប់កម្រិតកំណត់។
- ចំណារដ៏ខ្ពង់ខ្ពស់របស់ សម្តេចអគ្គមហាសេនាបតីតេជោ **ហ៊ុន សែន** នាយករដ្ឋមន្ត្រីនៃព្រះរាជាណាចក្រកម្ពុជា ចុះថ្ងៃទី២៩ ខែឧសភា ឆ្នាំ២០១២ លើលិខិតលេខ៣២៩៩ សហវ ចុះថ្ងៃទី២៨ ខែឧសភា ឆ្នាំ២០១២ របស់ក្រសួងសេដ្ឋកិច្ចនិងហិរញ្ញវត្ថុ។
- ប្រកាសលេខ២៨១ សហវ.ប្រក.អគរ ចុះថ្ងៃទី១២ ខែមិថុនា ឆ្នាំ២០១២ របស់ក្រសួងសេដ្ឋកិច្ចនិងហិរញ្ញវត្ថុ ស្តីពីការដាក់ឱ្យប្រើប្រាស់តារាងពន្ធគយកម្ពុជាឆ្នាំ២០១២។

តបតាមកម្មវត្ថុ និងយោងខាងលើ ខ្ញុំមានកិត្តិយសសូមជម្រាបជូនឯកឧត្តមប្រតិភូរាជរដ្ឋាភិបាល ទទួលបន្ទុកជាអគ្គនាយកគយនិងរដ្ឋាករកម្ពុជា មេត្តាជ្រាបថា ឧបសម្ព័ន្ធ១នៃអនុក្រឹត្យស្តីពីការដាក់ឱ្យប្រើប្រាស់បញ្ជីទំនិញហាមឃាត់និងទំនិញជាប់កម្រិតកំណត់ដូចយោងខាងលើ ត្រូវបានធ្វើបច្ចុប្បន្នភាព ដូចមានចែងក្នុងបញ្ជីជូនភ្ជាប់មកជាមួយលិខិតនេះ។

អាស្រ័យហេតុនេះ សូមឯកឧត្តមប្រតិភូរាជរដ្ឋាភិបាល ទទួលបន្ទុកជាអគ្គនាយកគយនិងរដ្ឋាករកម្ពុជា មេត្តាចាត់ចែងផ្សព្វផ្សាយ និងអនុវត្តតាមខ្លឹមសារនេះចាប់ពីថ្ងៃទី០១ ខែកក្កដា ឆ្នាំ២០១២ តទៅ ឱ្យមានប្រសិទ្ធភាពតាមការគួរ ដោយអនុគ្រោះ។

សូមឯកឧត្តមប្រតិភូរាជរដ្ឋាភិបាល ទទួលបន្ទុកជាអគ្គនាយកគយនិងរដ្ឋាករកម្ពុជា ទទួលនូវគារវកិច្ចពីខ្ញុំ។

ឧបនាយករដ្ឋមន្ត្រី
រដ្ឋមន្ត្រីក្រសួងសេដ្ឋកិច្ចនិងហិរញ្ញវត្ថុ

គាត ឈន់

ចម្លងជូន៖
- ទីស្តីការគណៈរដ្ឋមន្ត្រី
- ខុទ្ទកាល័យសម្តេចអគ្គមហាសេនាបតីតេជោ ហ៊ុន សែន នាយករដ្ឋមន្ត្រីនៃព្រះរាជាណាចក្រកម្ពុជា "ដើម្បីជូនជ្រាប"
- សភាពាណិជ្ជកម្មកម្ពុជា "ដើម្បីជូនជ្រាប និងសុំកិច្ចសហការផ្សព្វផ្សាយ"
- រាជកិច្ច
- ឯកសារ- កាលប្បវត្តិ

ផ្លូវលេខ ៩២ សង្កាត់វត្តភ្នំ ខណ្ឌដូនពេញ រាជធានីភ្នំពេញ កម្ពុជា ទូរស័ព្ទ : ៨៥៥-២៣-៧២៤ ៦៦៤ ទូរសារ : ៨៥៥-២៣-៤២៧ ៧៩៨
St. 92, Sangkat Wat Phnom, Khan Daun Penh, Phnom Penh, CAMBODIA Phone: 855-23-724 664 Fax: 855-23-427 798

ឧបសម្ព័ន្ធនៃលិខិតលេខ៣៧៨៤ សហវ.ពគ ចុះថ្ងៃទី ១៩ ខែ មិថុនា ឆ្នាំ២០១២
បញ្ជីទំនិញហាមឃាត់ និងទំនិញជាប់កម្រិតកំណត់ ដែលស៊ីចង្វាក់ជាមួយ AHTN 2102

ល.រ	លេខកូដ	បរិយាយ	ប្រភេទលិខិតអនុញ្ញាតចេញដោយ												
			MIME	MOH	MOC	MAFF	NBC	MOE	MOI	CDC	MEF	MOCFA	MPTC	MOD	Other
1	0101.21.00	--សេះពូជសុទ្ធ				(2) (3) (7)									
2	0101.29.00	--ផ្សេងទៀត				(2) (3) (7)									
3	0101.30.10	-លាពូជសុទ្ធ				(2) (3) (7)									
4	0101.30.90	--ផ្សេងទៀត				(2) (3) (7)									
5	0101.90.00	-ផ្សេងទៀត				(2) (3) (7)									
6	0102.21.00	--គោពូជសុទ្ធ				(2) (3) (7)									
7	0102.29.10	---គោឈ្មោល (រួមទាំងគោធា)				(2) (3) (7)									
8	0102.29.90	---ផ្សេងទៀត				(2) (3) (7)									
9	0102.31.00	--ក្របីពូជសុទ្ធ				(2) (3) (7)									
10	0102.39.00	--ផ្សេងទៀត				(2) (3) (7)									
11	0102.90.10	--សត្វពូជសុទ្ធ				(2) (3) (7)									
12	0102.90.90	--ផ្សេងទៀត				(2) (3) (7)									
13	0103.10.00	-ជ្រូកពូជសុទ្ធ				(2) (3) (7)									
14	0103.91.00	--ជ្រូកដែលមានទម្ងន់តិចជាង៥០គីឡូក្រាម				(2) (3) (7)									
15	0103.92.00	--ជ្រូកដែលមានទម្ងន់៥០គីឡូក្រាម ឬលើស				(2) (3) (7)									
16	0104.10.10	--ចៀមពូជសុទ្ធ				(2) (3) (7)									
17	0104.10.90	--ផ្សេងទៀត				(2) (3) (7)									
18	0104.20.10	--ពពែពូជសុទ្ធ				(2) (3) (7)									
19	0104.20.90	--ផ្សេងទៀត				(2) (3) (7)									
20	0105.11.10	---មាន់ពូជ				(2) (3) (7)									
21	0105.11.90	---ផ្សេងទៀត				(2) (3) (7)									
22	0105.12.10	---មាន់បារាំងពូជ				(2) (3) (7)									
23	0105.12.90	---ផ្សេងទៀត				(2) (3) (7)									
24	0105.13.10	---ទាពូជ				(2) (3) (7)									
25	0105.13.90	---ផ្សេងទៀត				(2) (3) (7)									
26	0105.14.10	---កូនក្ងានពូជ				(2) (3) (7)									

ល.រ	លេខកូដ	បរិយាយ	ប្រព្រឹត្តកម្មនៃការនាំចេញ នាំចូល MIME	MOH	MOC	MAFF	NBC	MOE	MOI	CDC	MEF	MOCFA	MPTC	MOD	Other
27	0105.14.90	- - - ផ្សេងទៀត				(2) (3) (7)									
28	0105.15.10	- - - មាន់បារាំងពូជ				(2) (3) (7)									
29	0105.15.90	- - - ផ្សេងទៀត				(2) (3) (7)									
30	0105.94.10	- - - មាន់ពូជ ក្រៅពីមាន់ជល់				(2) (3) (7)									
31	0105.94.40	- - - មាន់ជល់				(2) (3) (7)									
32	0105.94.91	- - - - ដែលមានទម្ងន់មិនលើសពី ២គីឡូក្រាម				(2) (3) (7)									
33	0105.94.99	- - - - ផ្សេងទៀត				(2) (3) (7)									
34	0105.99.10	- - - សត្វទាពូជ				(2) (3) (7)									
35	0105.99.20	- - - សត្វទាផ្សេងទៀត				(2) (3) (7)									
36	0105.99.30	- - - សត្វក្ងាន មាន់បារាំង បក្សីគីណា ពូជ				(2) (3) (7)									
37	0105.99.40	- - - សត្វក្ងាន មាន់បារាំង បក្សីគីណា ផ្សេងទៀត				(2) (3) (7)									
38	0106.11.00	- - ពានរសត្វ				(2) (3) (7)									
39	0106.12.00	- - ត្រីបាឡែន ដូលហ្វាំង និងម៉ាស៊ូង (ថនិកត្វនៃអម្បូរ Cetacea សត្វធំៗនៅក្នុងមហាសមុទ្រ) នៃសត្វម៉ាណាទី និងឌុយហ្គុង (ថនិកសត្វនៃអម្បូរស៊ីរេនីញ៉ា) ឆ្កែសមុទ្រ គោសមុទ្រ និង ផ្សោតសមុទ្រ (ថនិកសត្វក្នុងអំបូរតូចតាច ពីនីប៉ីឌៀ)				(2) (3) (7)									
40	0106.13.00	- - សត្វអូដ្ឋ និងសត្វអំបូរអូដ្ឋ (Camelidae)				(2) (3) (7)									
41	0106.14.00	- - ទន្សាយគល់ និងទន្សាយស្លឹក				(2) (3) (7)									
42	0106.19.00	- - ផ្សេងទៀត				(2) (3) (7)									
43	0106.20.00	- ល្មូន (រួមបញ្ចូលពស់ និងអណ្តើក)				(2) (3) (7)									
44	0106.31.00	- - សត្វពោ				(2) (3) (7)									
45	0106.32.00	- - បក្សីរួមបញ្ចូលទាំង សេក សេកតូចៗ ចាបកន្ទុយវែង សេកកន្ទុយវែង				(2) (3) (7)									
46	0106.33.00	- - សត្វអូទ្រីស				(2) (3) (7)									
47	0106.39.00	- - ផ្សេងទៀត				(2) (3) (7)									
48	0106.41.00	- - ឃ្មុំ				(2) (3) (7)									
49	0106.49.00	- - ផ្សេងទៀត				(2) (3) (7)									
50	0106.90.00	- ផ្សេងទៀត				(2) (3) (7)									
51	0201.10.00	- សាច់ទាំងមូល និងសាច់កាប់ជាដុំ				(7)									
52	0201.20.00	- សាច់កាប់ជាប់ឆ្អឹងផ្សេងទៀត				(7)									
53	0201.30.00	- សាច់ (គ្មានជាប់ឆ្អឹង)				(7)									

ល.រ	លេខកូដ	បរិយាយ	ប្រព្រឹត្តកម្មនៃការនាំចេញ នាំចូល												
			MIME	MOH	MOC	MAFF	NBC	MOE	MOI	CDC	MEF	MOCFA	MPTC	MOD	Other
54	0202.10.00	- សាច់ទាំងមូល និងសាច់កាប់ជាដុំ				(7)									
55	0202.20.00	- សាច់កាប់ជាប់ឆ្អឹងផ្សេងទៀត				(7)									
56	0202.30.00	- សាច់ (គ្មានជាប់ឆ្អឹង)				(7)									
57	0203.11.00	- - សាច់ទាំងមូល និងកាប់ជាដុំ				(7)									
58	0203.12.00	- - សាច់ភ្លៅ សាច់ស្មា និងសាច់កាប់ជាដុំ ជាប់ឆ្អឹង				(7)									
59	0203.19.00	- - ផ្សេងទៀត				(7)									
60	0203.21.00	- - សាច់ទាំងមូល និងកាប់ជាដុំ				(7)									
61	0203.22.00	- - សាច់ភ្លៅ សាច់ស្មា និងសាច់កាប់ជាដុំ ជាប់ឆ្អឹង				(7)									
62	0203.29.00	- - ផ្សេងទៀត				(7)									
63	0204.10.00	- សាច់ទាំងមូល និងកាប់ជាដុំរបស់សត្វចៀម ស្រស់ឬត្រជាក់				(7)									
64	0204.21.00	- - សាច់ទាំងមូល និងកាប់ជាដុំ				(7)									
65	0204.22.00	- - សាច់កាប់ជាប់ឆ្អឹងផ្សេងទៀត				(7)									
66	0204.23.00	- - សាច់ (គ្មានជាប់ឆ្អឹង)				(7)									
67	0204.30.00	- សាច់ទាំងមូល និងកាប់ជាដុំរបស់សត្វចៀម កក				(7)									
68	0204.41.00	- - សាច់ទាំងមូល និងកាប់ជាដុំ				(7)									
69	0204.42.00	- - សាច់កាប់ជាប់ឆ្អឹងផ្សេងទៀត				(7)									
70	0204.43.00	- - សាច់ (គ្មានជាប់ឆ្អឹង)				(7)									
71	0204.50.00	- សាច់ពពែ				(7)									
72	0205.00.00	សាច់សត្វសេះ លា ឬសេះទេស លាទេស ស្រស់ ត្រជាក់ ឬកក				(7)									
73	0206.10.00	- ប្រភេទសត្វ គោ ក្របី ស្រស់ ឬត្រជាក់				(7)									
74	0206.21.00	- - អណ្ដាត				(7)									
75	0206.22.00	- - ថ្លើម				(7)									
76	0206.29.00	- - ផ្សេងទៀត				(7)									
77	0206.30.00	- ប្រភេទសត្វជ្រូក ស្រស់ ឬត្រជាក់				(7)									
78	0206.41.00	- - ថ្លើម				(7)									
79	0206.49.00	- - ផ្សេងទៀត				(7)									
80	0206.80.00	- ផ្សេងទៀត ស្រស់ ឬត្រជាក់				(7)									
81	0206.90.00	- ផ្សេងទៀត កក				(7)									
82	0207.11.00	- - សាច់ទាំងមូល ស្រស់ឬត្រជាក់				(7)									

ល.រ	លេខកូដ	បរិយាយ	ប្រព្រឹត្តកម្មនៃការនាំចេញ នាំចូល												
			MIME	MOH	MOC	MAFF	NBC	MOE	MOI	CDC	MEF	MOCFA	MPTC	MOD	Other
83	0207.12.00	-- សាច់ទាំងមូល កក				(7)									
84	0207.13.00	-- សាច់កាប់ និងសំណល់សាច់ ស្រស់ ឬត្រជាក់				(7)									
85	0207.14.10	--- ស្លាប				(7)									
86	0207.14.20	--- ភ្លៅ				(7)									
87	0207.14.30	--- ទ្រូង				(7)									
88	0207.14.91	---- សាច់ដែលត្រូវបានយកឆ្អឹងចេញ ឬ ជាបំណែក				(7)									
89	0207.14.99	---- ផ្សេងទៀត				(7)									
90	0207.24.00	-- សាច់ទាំងមូល ស្រស់ឬ ត្រជាក់				(7)									
91	0207.25.00	-- សាច់ទាំងមូល កក				(7)									
92	0207.26.00	-- សាច់កាប់ និងសំណល់សាច់ ស្រស់ ឬត្រជាក់				(7)									
93	0207.27.10	--- ទ្រូង				(7)									
94	0207.27.91	---- សាច់ដែលត្រូវបានដកយកឆ្អឹងចេញ ឬ ជាបំណែក				(7)									
95	0207.27.99	---- ផ្សេងទៀត				(7)									
96	0207.41.00	-- សាច់ទាំងមូល ស្រស់ឬ ត្រជាក់				(7)									
97	0207.42.00	-- សាច់ទាំងមូល កក				(7)									
98	0207.43.00	-- ថ្លើមសំបុរខ្លាញ់ ស្រស់ ឬត្រជាក់				(7)									
99	0207.44.00	-- ផ្សេងទៀត ស្រស់ ឬត្រជាក់				(7)									
100	0207.45.00	-- ផ្សេងទៀត កក				(7)									
101	0207.51.00	-- សាច់ទាំងមូល ស្រស់ឬ ត្រជាក់				(7)									
102	0207.52.00	-- សាច់ទាំងមូល កក				(7)									
103	0207.53.00	-- ថ្លើមសំបុរខ្លាញ់ ស្រស់ ឬត្រជាក់				(7)									
104	0207.54.00	-- ផ្សេងទៀត ស្រស់ ឬត្រជាក់				(7)									
105	0207.55.00	-- ផ្សេងទៀត កក				(7)									
106	0207.60.00	- នៃមាន់ guinea				(7)									
107	0208.10.00	- សាច់ទន្សាយគល ឬ ទន្សាយស្លឹក				(7)									
108	0208.30.00	- សាច់កង្កែប				(7)									
109	0208.40.10	- នៃត្រីបាឡែន ដូហ្វាំង និងម៉ាស្វ៉ាំង (ថនិកសត្វនៃអម្បូរ Cetacea) នៃសត្វម៉ាណាទី និងឌុយហ្គុង (ថនិកសត្វនៃអម្បូរស៊ីរេនីញ៉ា) ៖				(7)									
110	0208.40.90	-- ផ្សេងទៀត				(7)									

ល.រ	លេខកូដ	បរិយាយ	ប្រព្រឹត្តកម្មនៃការនាំចេញ នាំចូល												
			MIME	MOH	MOC	MAFF	NBC	MOE	MO	CDC	MEF	MOCFA	MPTC	MOD	Other
111	0208.50.00	- នៃវល្លសត្វ (រួមបញ្ចូលពស់ និងអណ្តើក)				(7)									
112	0208.60.00	- នៃសត្វអូដ្ឋ និងអម្បូរសត្វអូដ្ឋផ្សេងទៀត (Camelidae)				(7)									
113	0208.90.10	- - ជើងកង្កែប				(7)									
114	0208.90.90	- - ផ្សេងទៀត				(7)									
115	0209.10.00	- នៃជ្រូក				(7)									
116	0209.90.00	- ផ្សេងទៀត				(7)									
117	0210.11.00	- - សាចភ្លៅ សាច់ស្មា និងសាច់កាប់ជាដុំ ជាប់ឆ្អឹង				(7)									
118	0210.12.00	- - ពោះជ្រូក និងសាច់ជ្រូកកាប់				(7)									
119	0210.19.30	- - - សាច់បីជាន់ ឬសាច់ភ្លៅដែលគ្មានឆ្អឹង				(7)									
120	0210.19.90	- - - ផ្សេងទៀត				(7)									
121	0210.20.00	- សាច់សត្វគោ ក្របី				(7)									
122	0210.91.00	- - ពពួកជាតិ				(7)									
123	0210.92.10	- - នៃត្រីបាឡែន ដុលហ្វាំង និងមាស្វ៉ង (ថនិកសត្វនៃអម្បូរ Cetacea) នៃសត្វម៉ាណាទី និងឌុយហ្គង (ថនិកសត្វនៃអម្បូរ Sirenia)				(7)									
124	0210.92.90	- - - ផ្សេងទៀត				(7)									
125	0210.93.00	- - នៃវល្លសត្វ (រួមបញ្ចូលពស់ និងអណ្តើក)				(7)									
126	0210.99.10	- - - ដុំសាច់មានស្ងួតដោយបង្កក				(7)									
127	0210.99.20	- - - ស្បែកជ្រូកក្រៀម				(7)									
128	0210.99.90	- - - ផ្សេងទៀត				(7)									
129	0301.11.10	- - - កូនត្រី				(2)(3)(9)									
130	0301.11.91	- - - -ត្រីក្ងុំកាប (ត្រីសាយព្រីនុស កាពីយ៉ូ)				(2)(3)(9)									
131	0301.11.92	- - -ត្រីមាស (Carassius auratus)				(2)(3)(9)									
132	0301.11.93	- - - -ត្រីក្រឹមសៀម (Beta splendens)				(2)(3)(9)									
133	0301.11.94	- - - -ត្រីអូស្ការ (Astonotus ocellatus)				(2)(3)(9)									
134	0301.11.95	- - - -ត្រីនាគ (Scleropages formosus)				(2)(3)(9)									
135	0301.11.99	- - - -ផ្សេងទៀត				(2)(3)(9)									
136	0301.19.10	- - -កូនត្រី				(2)(3)(9)									
137	0301.19.90	- - -ផ្សេងទៀត				(2)(3)(9)									

ល.រ	លេខកូដ	បរិយាយ	ប្រព្រឹត្តកម្មនៃការនាំចេញ នាំចូល												
			MIME	MOH	MOC	MAFF	NBC	MOE	MOI	CDC	MFF	MOCFA	MPTC	MOD	Other
138	0301.91.00	--ត្រីទឹកសាបម្យ៉ាងស្រដៀងត្រីព្រួល (ត្រីប្រភេទផ្សេងទៀត)ដូចជា Salmo trutta, Oncorhynchus mykiss, Oncorhynchus clarki, Oncorhynchus aguabonita, Oncorhynchus gilae, Oncorhynchus apache and Oncorhynchus chrysogaster)				(2)(3)(9)									
139	0301.92.00	--ត្រីខ្ទីង ឬអន្ទង់ (Anguilla spp)				(2)(3)(9)									
140	0301.93.10	---ត្រីកាបពូជ ក្រៅពីកូនត្រី				(2)(3)(9)									
141	0301.93.90	---ត្រីផ្សេងទៀត				(2)(3)(9)									
142	0301.94.00	--ត្រីធូណា bluefine រស់នៅសមុទ្រអាត្លង់ទិក និងបាស៊ីហ្វិក (Thunnus thynnus, Thunnus orientalis)				(2)(3)(9)									
143	0301.95.00	--ត្រីធូណាព្រុយខៀវភាគខាងត្បូង				(2)(3)(9)									
144	0301.99.11	----ត្រីពូជ				(2)(3)(9)									
145	0301.99.19	----ផ្សេងទៀត				(2)(3)(9)									
146	0301.99.21	----កូនត្រីពូជ				(2)(3)(9)									
147	0301.99.29	----ផ្សេងទៀត				(2)(3)(9)									
148	0301.99.31	----ត្រីចិញ្ចឹមកូនដោយទឹកដោះ ពូជ				(2)(3)(9)									
149	0301.99.39	----ផ្សេងទៀត				(2)(3)(9)									
150	0301.99.40	---ត្រីទឹកសាបផ្សេងទៀត				(2)(3)(9)									
151	0302.11.00	--ត្រីទឹកសាបម្យ៉ាងស្រដៀងត្រីព្រួល (ត្រីប្រភេទផ្សេងៗដូចជា Salmo trutta, Oncorhynchus mykiss, Oncorhynchus clarki, Oncorhynchus aguabonita, Oncorhynchus gilae, Oncorhynchus apache និង Oncorhynchus chrysogaster)				(2)(3)(9)									
152	0302.13.00	--ត្រីសមុទ្រដែលរស់នៅសមុទ្រប៉ាស៊ីហ្វិក (Oncorhynchus nerka, Oncorhynchus gorbuscha, Oncorhynchus keta, Oncorhynchus tschawytscha, Oncorhynchus kisutch, Oncorhynchus masou និង Oncorhynchus rhodurus)				(2)(3)(9)									
153	0302.14.00	--ត្រីសាលម៉ុនដែលរស់នៅសមុទ្រអាត្លង់ទិក (Salmo salar) និងត្រីសាលម៉ុន Danube (Hucho hucho)				(2)(3)(9)									
154	0302.19.00	--ផ្សេងទៀត				(2)(3)(9)									
155	0302.21.00	--ត្រី Halibut (Reinhardtius hippoglossoides, Hippoglossus Hippoglossus, Hippoglossus stenolepis)				(2)(3)(9)									
156	0302.22.00	--ត្រីទឹកប្រៃ (Pleuronectes platessa)				(2)(3)(9)									
157	0302.23.00	--ត្រីអណ្តាតឆ្កែទឹកប្រៃ (Solea spp)				(2)(3)(9)									

p

ល.រ	លេខកូដ	បរិយាយ	ប្រព្រឹត្តកម្មនៃការនាំចេញ នាំចូល												
			MIME	MOH	MOC	MAFF	NBC	MOE	MOI	CDC	MEF	MOCFA	MPTC	MOD	Other
158	0302.24.00	- -ត្រី Turbots (Psetta maxima)				(2)(3)(9)									
159	0302.29.00	- -ផ្សេងទៀត				(2)(3)(9)									
160	0302.31.00	- -ត្រី Albacore ឬ longfinned tunas (Thunnus alalunga)				(2)(3)(9)									
161	0302.32.00	- -ត្រីទីកប្រែព្រុយពណ៌លឿង (Thunnus albacares)				(2)(3)(9)									
162	0302.33.00	- -ត្រី Skipjack ឬ stripe -bellied bonito				(2)(3)(9)									
163	0302.34.00	- -ត្រីធូណាភ្នែកធំ				(2)(3)(9)									
164	0302.35.00	- -ត្រីធូណា bluefin រស់នៅសមុទ្រអាត្លង់ទិក និងប៉ាស៊ីហ្វិក (Thunnus thynnus, Thunnus orientalis)				(2)(3)(9)									
165	0302.36.00	- -ត្រីធូណាព្រុយខៀវភាគខាងត្បូង				(2)(3)(9)									
166	0302.39.00	- -ផ្សេងទៀត				(2)(3)(9)									
167	0302.41.00	- -ត្រីសាឌីនធំៗ (Clupea harengus, Clupea pallasii)				(2)(3)(9)									
168	0302.42.00	- -ត្រីតូចៗ anchovies (Engraulis spp.)				(2)(3)(9)									
169	0302.43.00	- -ត្រីសាឌីន (Sardina pilchardus, Sardinops spp.), ត្រីសាឌីនឡា (Sardinella spp.), ត្រី brisling or ត្រីសាឌីនអឺរ៉ុបតូចៗ (Sprattus sprattus)				(2)(3)(9)									
170	0302.44.00	- -ត្រីស្បៃកា (Scomber scombrus, Scomber australasicus, Scomber japonicus)				(2)(3)(9)									
171	0302.45.00	- -ត្រីស្បៃកាប្រភេទ Jack និងប្រភេទ horse (Trachurus spp.)				(2)(3)(9)									
172	0302.46.00	- -ត្រីកូប៊ីយ៉ា -cobia (Rachycentron canadum)				(2)(3)(9)									
173	0302.47.00	- -ត្រីដាវ (Xiphias gladius)				(2)(3)(9)									
174	0302.51.00	- -ត្រីម៉ូរុយ (Gadus morhua, Gadus ogac, Gadus macrocephalus)				(2)(3)(9)									
175	0302.52.00	- -ត្រី Haddock (Melanogrammus aeglefinus)				(2)(3)(9)									
176	0302.53.00	- -ត្រី Coalfish (Pollachius virens)				(2)(3)(9)									
177	0302.54.00	- -ត្រី Hake (Merluccius spp., Urophycis spp)				(2)(3)(9)									
178	0302.55.00	- -ត្រី Alaska Pollack (Theragra chalcogramma)				(2)(3)(9)									
179	0302.56.00	- -ត្រី Blue whitings (Micromesistius poutassou, Micromesistius australis)				(2)(3)(9)									
180	0302.59.00	- -ផ្សេងទៀត				(2)(3)(9)									
181	0302.71.00	- -ត្រីទីឡាព្យ៉ា (Oreochromis spp)				(2)(3)(9)									
182	0302.72.10	- - -ត្រីអណ្តែងកន្ទុយលឿង (Pangasius pangasius)				(2)(3)(9)									
183	0302.72.90	- - -ផ្សេងទៀត				(2)(3)(9)									

ល.រ	លេខកូដ	បរិយាយ	ប្រព្រឹត្តកម្មនៃការនាំចេញ នាំចូល												
			MIME	MOH	MOC	MAFF	NBC	MOE	MOI	CDC	MEF	MOCFA	MPTC	MOD	Other
184	0302.73.10	---ត្រី Mrigal (Cirrhinus cirrhosus)				(2)(3)(9)									
185	0302.73.90	---ផ្សេងទៀត				(2)(3)(9)									
186	0302.74.00	--ត្រីខ្ជឹង ឬអន្ទង់ (Anguilla spp.)				(2)(3)(9)									
187	0302.79.00	--ផ្សេងទៀត				(2)(3)(9)									
188	0302.81.00	--ត្រីឆ្លាមតូច និងត្រីឆ្លាមដទៃទៀត				(2)(3)(9)									
189	0302.82.00	--បបែល ray និង skates (Rajidae)				(2)(3)(9)									
190	0302.83.00	--ត្រី Toothfish (Dissostichus spp.)				(2)(3)(9)									
191	0302.84.00	--ត្រី Seabass (Dicentrarchus spp.)				(2)(3)(9)									
192	0302.85.00	--ត្រី Seabream (Sparidae)				(2)(3)(9)									
193	0302.89.12	----ត្រី Longfin mojarra (Pentaprion longimanus)				(2)(3)(9)									
194	0302.89.13	----ត្រី Bluntnose lizardfish (Trachinocephalus myops)				(2)(3)(9)									
195	0302.89.14	----ត្រី Savalai hairtails (Lepturacanthus savala), Belanger's croakers (Johnius belangerii), ត្រី Reeve's croakers (Chrysochir aureus) និង ត្រី bigeye croakers (Pennahia anea)				(2)(3)(9)									
196	0302.89.15	----ត្រីស្បៃកាកណ្ដា (Rastrelliger kanagurta) និងត្រីស្បៃកា island (Rastrelliger faughni)				(2)(3)(9)									
197	0302.89.16	----ត្រី Torpedo scads (Megalaspis cordyla), ត្រី spotted sicklefish (Drepane punctata) និងត្រី great barracudas (Sphyraena barracuda)				(2)(3)(9)									
198	0302.89.17	----ត្រី pomfrets ពណ៌ប្រាក់ (Pampus argenteus) and pomfrets ពណ៌ខ្មៅ (Parastromatus niger)				(2)(3)(9)									
199	0302.89.18	----ត្រី Mangrove red snappers (Lutjanus argentimaculatus)				(2)(3)(9)									
200	0302.89.19	----ផ្សេងទៀត				(2)(3)(9)									
201	0302.89.22	----ត្រី Rohu (Labeo rohita), ត្រី catla (Catla catla) និងត្រី swamp barb (Puntius chola)				(2)(3)(9)									
202	0302.89.24	----ត្រី Snakeskin gourami (Trichogaster pectoralis)				(2)(3)(9)									
203	0302.89.26	----ត្រី Indian threadfins (Polynemus indicus) និងត្រី silver grunts (pomadasys argenteus)				(2)(3)(9)									
204	0302.89.27	----ត្រី Hilsa shad (Tenualosa ilisha)				(2)(3)(9)									
205	0302.89.28	----ត្រី Wallago (Wallago attu) និងត្រីអណ្ដែងយក្សទឹកសាប giant river - catfish (Sperata seenghala)				(2)(3)(9)									
206	0302.89.29	----ផ្សេងទៀត				(2)(3)(9)									
207	0302.90.00	-ថ្លើម និងពង				(2)(3)(9)									

ល.រ	លេខកូដ	បរិយាយ	ប្រព្រឹត្តកម្មនៃការនាំចេញ នាំចូល												
			MIME	MOH	MOC	MAFF	NBC	MOE	MOI	CDC	MEF	MOCFA	MPTC	MOD	Other
208	0303.11.00	--ត្រីសាល់ម៉ុនក្រហម				(2)(3)(9)									
209	0303.12.00	--ត្រីសាលម៉ុនផ្សេងទៀត (Oncorhynchus gorbuscha, Oncorhynchus keta, Oncorhynchus tschawytscha, Oncorhynchus kisutch, Oncorhynchus masou និង Oncorhynchus rhodurus)				(2)(3)(9)									
210	0303.13.00	--ត្រីសាលម៉ុនរស់នៅសមុទ្រអាត្លង់ទិក (Salmo salar) និងត្រីសាលម៉ុន Danube (Hucho Hucho)				(2)(3)(9)									
211	0303.14.00	--ត្រីទឹកសាបម្យ៉ាងស្រដៀងត្រីក្រួល (ត្រីប្រភេទផ្សេងៗដូចជា Salmo trutta, Oncorhynchus mykiss, Oncorhynchus clarki, Oncorhynchus aguabonita, Oncorhynchus gilae, Oncorhynchus apache និង Oncorhynchus chrysogaster)				(2)(3)(9)									
212	0303.19.00	--ផ្សេងទៀត				(2)(3)(9)									
213	0303.23 00	--ត្រីទីឡាព្យ៉ា (Oreochromis spp.)				(2)(3)(9)									
214	0303.24.00	--ត្រីអណ្តែង (Pangasius spp., Silurus spp , Clarias spp , Ictalurus spp.)				(2)(3)(9)									
215	0303.25.00	--ត្រីកាប Carp (Cyprinus carpio, Carassius carassius, Ctenopharyngodon idellus, Hypophthalmichthys spp., Cirrhinus spp., Mylopharyngodon piceus)				(2)(3)(9)									
216	0303.26.00	--ត្រីខ្ជឹង ឬអន្ទង់ (Anguilla spp.)				(2)(3)(9)									
217	0303.29.00	--ផ្សេងទៀត				(2)(3)(9)									
218	0303.31.00	--ត្រីទឹកប្រៃ ហាលីបុត (Reinhardtius hippoglossoides, Hippoglossus hippoglossus, Hippoglossus stenolepis)				(2)(3)(9)									
219	0303.32.00	--ត្រីទឹកប្រៃ (Pleuronectes platessa)				(2)(3)(9)									
220	0303.33.00	--ត្រីអណ្តាតឆ្កែទឹកប្រៃ (Solea spp.)				(2)(3)(9)									
221	0303.34.00	--ត្រី Turbots (Psetta maxima)				(2)(3)(9)									
222	0303.39.00	--ផ្សេងទៀត				(2)(3)(9)									
223	0303.41.00	--ត្រី Albacore និង ត្រីធូណាព្រុយវែង (Thunnus alalunga)				(2)(3)(9)									
224	0303.42.00	--ត្រីទឹកប្រៃធូណាដែលមានព្រុយពណ៌លឿង (Thunnus albacares)				(2)(3)(9)									
225	0303.43.00	--ត្រី Skipjack ឬ stripe -bellied bonito				(2)(3)(9)									
226	0303.44 00	--ត្រីធូណាភ្នែកធំ				(2)(3)(9)									
227	0303.45 00	--ត្រីធូណា bluefin [illegible]សមុទ្រអាត្លង់ទិក និងប៉ាស៊ីហ្វិក (Thunnus thynnus, Thunnus orientalis)				(2)(3)(9)									
228	0303.46.00	--ត្រីធូណាភ្នែកព្រុយខៀវភាគខាងជើង				(2)(3)(9)									
229	0303.49.00	--ផ្សេងទៀត				(2)(3)(9)									

ល.រ	លេខកូដ	បរិយាយ	ប្រភេទក្រសួងនៃការនាំចេញ នាំចូល												
			MIME	MOH	MOC	MAFF	NBC	MOE	MOI	CDC	MEF	MOCFA	MPTC	MOD	Other
230	0303.51.00	- -ត្រីសាឌីនធំៗ				(2)(3)(9)									
231	0303.53.00	- -ត្រីសាឌីន (Sardina pilchardus, Sardinops spp.), ត្រីសាឌីនឡា (Sardinella spp.), ត្រី brisling ឬត្រីសាឌីនអឺរ៉ុបតូចៗ (Sprattus sprattus)				(2)(3)(9)									
232	0303.54.00	- -ត្រីស្បៃកា (Scomber scombrus, Scomber australasicus, Scomber japonicus)				(2)(3)(9)									
233	0303 55.00	- -ត្រីស្បៃកា Jack និងស្បៃកា horse (Trachurus spp)				(2)(3)(9)									
234	0303.56.00	- -ត្រីកូប៊ីយ៉ា Cobia (Rachycentron canadum)				(2)(3)(9)									
235	0303.57.00	- -ត្រីដាវ (Xiphias gladius)				(2)(3)(9)									
236	0303.63.00	- -ត្រីមរ៉ុយ (Gadus morhua, Gadus ogac, Gadus macrocephalus)				(2)(3)(9)									
237	0303.64.00	- -ត្រី Haddock (Melanogrammus aeglefinus)				(2)(3)(9)									
238	0303 65.00	- -ត្រី Coalfish (Pollachius virens)				(2)(3)(9)									
239	0303.66.00	- -ត្រី Hake (Merluccius spp., Urophycis spp.)				(2)(3)(9)									
240	0303 67.00	- -ត្រី Alaska Pollack (Theragra chalcogramma)				(2)(3)(9)									
241	0303.68.00	- -ត្រី Blue whitings (Micromesistius poutassou, Micromesistius australis)				(2)(3)(9)									
242	0303.69.00	- -ផ្សេងទៀត				(2)(3)(9)									
243	0303.81.00	- -ត្រីឆ្លាមតូច និងត្រីឆ្លាមដទៃទៀត				(2)(3)(9)									
244	0303.82.00	- -បបែល ray និង skates (Rajidae)				(2)(3)(9)									
245	0303.83.00	- -ត្រី Toothfish (Dissostichus spp)				(2)(3)(9)									
246	0303.84.00	- -ត្រី Seabass (Dicentrarchus spp)				(2)(3)(9)									
247	0303.89.12	- - - -ត្រី Longfin mojarra (Pentaprion longimanus)				(2)(3)(9)									
248	0303 89 13	- - - -ត្រី Bluntnose lizardfish (Trachinocephalus myops)				(2)(3)(9)									
249	0303.89.14	- - - -ត្រី Savalai nairtails (Lepturacanthus savala), ត្រី Belanger's croakers (Johnius belangerii), ត្រី Reeve's croakers (Chrysochir aureus) ត្រី bigeye croakers (Pennahia anea)				(2)(3)(9)									
250	0303.89 15	- - - -ត្រីស្បៃកាឥណ្ឌា (Rastrelliger kanagurta) និងត្រីស្បៃកា island (Rastrelliger faughni)				(2)(3)(9)									
251	0303 89.16	- - - -ត្រី Torpedo scads (Megalaspis cordyla), និងត្រី spotted sicklefish (Drepane punctata) និង great barracudas (Sphyraena barracuda)				(2)(3)(9)									
252	0303.89.17	- - - -ត្រី pomfrets ពណ៌ប្រាក់ (Pampus argenteus) និងត្រី pomfrets ពណ៌ខ្មៅ (Parastromatus niger)				(2)(3)(9)									

ល.រ	លេខកូដ	បរិយាយ	ប្រព័ន្ធកម្មនៃការនាំចេញ នាំចូល												
			MIMF	MOH	MOC	MAFF	NBC	MOE	MOI	CDC	MEF	MOCFA	MPTC	MOD	Other
253	0303.89.18	----ត្រី Mangrove red snappers (Lutjanus argentimaculatus)				(2)(3)(9)									
254	0303.89.19	----ផ្សេងទៀត				(2)(3)(9)									
255	0303.89.22	----ត្រី Rohu (Labeo rohita), catla (Catla catla) និងត្រី swamp barb (Puntius chola)				(2)(3)(9)									
256	0303.89.24	----ត្រី Snakeskin gourami (Trichogaster pectoralis)				(2)(3)(9)									
257	0303.89.26	----ត្រី Indian threadfins (Polynemus indicus) និងត្រី silver grunts (pomadasys argenteus)				(2)(3)(9)									
258	0303.89.27	----ត្រី Hilsa shad (Tenualosa ilisha)				(2)(3)(9)									
259	0303.89.28	----ត្រី Wallago (Wallago attu) និងត្រីអណ្តែងយក្សទឹកសាប (Sperata seenghala)				(2)(3)(9)									
260	0303.89.29	----ផ្សេងទៀត				(2)(3)(9)									
261	0303.90.10	--ថ្លើម				(2)(3)(9)									
262	0303.90.20	--ពង				(2)(3)(9)									
263	0304.31.00	--ត្រីទីឡាព្យ៉ា (Oreochromis spp.)				(2)(3)(9)									
264	0304.32.00	--ត្រីអណ្តែង (Pangasius spp., Silurus spp., Clarias spp , Ictalurus spp)				(2)(3)(9)									
265	0304.33.00	--ត្រី Nile Perch (Lates niloticus)				(2)(3)(9)									
266	0304.39.00	--ផ្សេងទៀត				(2)(3)(9)									
267	0304.41.00	--ត្រីសាល់ម៉ុននៅសមុទ្រប៉ាស៊ីហ្វិក (Oncorhynchus nerka, Oncorhynchus gorbuscha, Oncorhynchus keta, Oncorhynchus tschawytscha, Oncorhynchus kisutch, Oncorhynchus masou and Oncorhynchus rhodurus), ត្រីសាល់ម៉ុននៅសមុទ្រអាត្លង់ទិក (Salmo salar) និងត្រីសាល់ម៉ុន Danube (Hucho hucho)				(2)(3)(9)									
268	0304.42.00	--ត្រីទឹកសាបម្យ៉ាងស្រដៀងត្រីត្រួល (ត្រីប្រភេទផ្សេងៗដូចជា Salmo trutta, Oncorhynchus mykiss, Oncorhynchus clarki, Oncorhynchus aguabonita, Oncorhynchus gilae, Oncorhynchus apache និង Oncorhynchus chrysogaster)				(2)(3)(9)									
269	0304.43.00	--ត្រីសំប៉ែត (Pleuronectidae, Bothidae, Cynoglossidae, Soleidae Scophthalmidae និង Citharidae)				(2)(3)(9)									
270	0304.44.00	--ត្រីនៃអម្បូរ Bregmacerotidae, Euclichthyidae, Gadidae, Macrouridae, Melanonidae, Merlucciidae, Moridae និង Muraenolepididae				(2)(3)(9)									
271	0304.45.00	--ត្រីដាវ (Xiphias gladius)				(2)(3)(9)									

ល.រ	លេខកូដ	បរិយាយ	ប្រព្រឹត្តកម្មនៃការនាំចេញ នាំចូល												
			MIMF	MOH	MOC	MAFF	NBC	MOE	MOI	CDC	MEF	MOCFA	MPTC	MOD	Other
272	0304.46.00	- -ត្រី Toothfish (Dissostichus spp)				(2)(3)(9)									
273	0304 49.00	- -ផ្សេងទៀត				(2)(3)(9)									
274	0304 51.00	- -ត្រីទីឡាព្យ៉ា (Oreochromis spp), ត្រីអណ្តែង (Pangasius spp., Silurus spp., Clarias spp , Ictalurus spp.), ត្រីកាប (Cyprinus carpio, Carassius carassius, Ctenopharyngodon idellus, Hypophthalmichthys spp., Cirrhinus spp., Mylopharyngodon piceus), ត្រីខ្ចិង ឬអន្ទង់ (Anguilla spp.), Nile perch (Lates niloticus) និងត្រី snakeheads (Channa spp)				(2)(3)(9)									
275	0304.52 00	- -ត្រីសាលម៉ុនីដេ				(2)(3)(9)									
276	0304.53.00	- -ត្រីនៃអម្បូរ Bregmacerotidae, Euclichthyidae, Gadidae, Macrouridae, Melanonidae, Merlucciidae, Moridae និង Muraenolepididae				(2)(3)(9)									
277	0304.54.00	- -ត្រីដាវ (Xiphias gladius)				(2)(3)(9)									
278	0304 55.00	- -ត្រី Toothfish (Dissostichus spp)				(2)(3)(9)									
279	0304.59.00	- -ផ្សេងទៀត				(2)(3)(9)									
280	0304.61.00	- -ត្រីទីឡាព្យ៉ា (Oreochromis spp)				(2)(3)(9)									
281	0304.62.00	- -ត្រីអណ្តែង (Pangasius spp., Silurus spp., Clarias spp., Ictalurus spp)				(2)(3)(9)									
282	0304 63.00	- -ត្រី Nile Perch (Lates niloticus)				(2)(3)(9)									
283	0304.69.00	- -ផ្សេងទៀត				(2)(3)(9)									
284	0304.71 00	- -ត្រីម៉ូរ៉ុយ (Gadus morhua, Gadus ogac, Gadus macrocephalus)				(2)(3)(9)									
285	0304 72.00	- -ត្រី Haddock (Melanogrammus aeglefinus)				(2)(3)(9)									
286	0304 73.00	- -ត្រី Coalfish (Pollachius virens)				(2)(3)(9)									
287	0304 74.00	- -ត្រី Hake (Merluccius spp., Urophycis spp.)				(2)(3)(9)									
288	0304.75.00	- -ត្រី Alaska Pollack (Theragra chalcogramma)				(2)(3)(9)									
289	0304 79.00	- -ផ្សេងទៀត				(2)(3)(9)									
290	0304.81.00	- -ត្រីសាលម៉ុននៅសមុទ្រប៉ាស៊ីហ្វិក (Oncorhynchus nerka, Oncorhynchus gorbuscha, Oncorhynchus keta, Oncorhynchus tschawytscha, Oncorhynchus kisutch, Oncorhynchus masou និង Oncorhynchus rhodurus), ត្រីសាលម៉ុននៅសមុទ្រអាត្លង់ទិក (Salmo salar) និងត្រីសាលម៉ុន Danube (Hucho hucho)				(2)(3)(9)									

ល.រ	លេខកូដ	បរិយាយ	ប្រព្រឹត្តកម្មនៃការនាំចេញ នាំចូល												
			MIME	MOH	MOC	MAFF	NBC	MOE	MOI	CDC	MEF	MOCFA	MPTC	MOD	Other
291	0304.82.00	--ត្រីទឹកសាបម្យ៉ាងស្រដៀងត្រីព្រួល (Salmo trutta, Oncorhynchus mykiss, Oncorhynchus clarki, Oncorhynchus aguabonita, Oncorhynchus gilae, Oncorhynchus apache និង Oncorhynchus chrysogaster)				(2)(3)(9)									
292	0304.83.00	--ត្រីសំប៉ែត (Pleuronectidae, Bothidae, Cynoglossidae, Soleidae, Scophthalmidae និង Citharidae)				(2)(3)(9)									
293	0304.84.00	--ត្រីដាវ (Xiphias gladius)				(2)(3)(9)									
294	0304.85.00	--ត្រី Toothfish (Dissostichus spp.)				(2)(3)(9)									
295	0304.86.00	--ត្រីសាឌីនធំៗ (Clupea harengus, Clupea pallasii)				(2)(3)(9)									
296	0304.87.00	--ត្រីធូណា (នៃប្រភេទ Thunnus), ត្រី skipjack ឬត្រីបូនីកូឆ្នូតពោះ (Euthynnus (Katsuwonus) pelamis)				(2)(3)(9)									
297	0304.89.00	--ផ្សេងទៀត				(2)(3)(9)									
298	0304.91.00	--ត្រីដាវ				(2)(3)(9)									
299	0304.92.00	--ត្រី Toothfish (Dissostichus spp.)				(2)(3)(9)									
300	0304.93.00	--ត្រីទីឡាព្យ៉ា (Oreochromis spp.), ត្រីអណ្តែង (Pangasius spp., Silurus spp., Clarias spp., Ictalurus spp.), ត្រីកាប (Cyprinus carpio, Carassius carassius, Ctenopharyngodon idellus, Hypophthalmichthys spp., Cirrhinus spp., Mylopharyngodon piceus), ត្រីខ្ជឹង ឬអន្ទង់ (Anguilla spp.), ត្រី Nile perch (Lates niloticus) និងត្រី snakeheads (Channa spp.)				(2)(3)(9)									
301	0304.94.00	--ត្រី Alaska Pollack (Theragra chalcogramma)				(2)(3)(9)									
302	0304.95.00	--ពពួកត្រីនៃអម្បូរ Bregmacerotidae, Euclichthyidae, Gadidae, Macrouridae, Melanonidae, Merlucciidae, Moridae និង Muraenolepididae, ក្រៅពី Alaska Pollack (Theragra chalcogramma)				(2)(3)(9)									
303	0304.99.00	--ផ្សេងទៀត				(2)(3)(9)									
304	0305.10.00	-ម្សៅម៉ដ្ឋ ម្សៅគ្រើម និងម្សៅគ្រាប់នៃត្រីដែលអាចប្រើប្រាស់ជាអាហារមនុស្សបាន				(2)(3)(9)									
305	0305.20.10	--ត្រីទឹកសាប ហាលងៀត ប្រឡាក់អំបិល ឬត្រាំទឹកអំបិលរួច				(2)(3)(9)									
306	0305.20.90	--ផ្សេងទៀត				(2)(3)(9)									

ល.រ	លេខកូដ	បរិយាយ	ប្រព្រឹត្តកម្មនៃការនាំចេញ នាំចូល												
			MIME	MOH	MOC	MAFF	NBC	MOE	MOI	CDC	MEF	MOCFA	MPTC	MOD	Other
307	0305.31.00	--ត្រីទីឡាព្យ៉ា (Oreochromis spp.), ត្រីអណ្ដាត (Pangasius spp., Silurus spp., Clarias spp., Ictalurus spp.), ត្រីកាប (Cyprinus carpio, Carassius carassius, Ctenopharyngodon idellus, Hypophthalmichthys spp., Cirrhinus spp., Mylopharyngodon piceus), ត្រីខ្ទីង ឬអន្ទង់ (Anguilla spp.), ត្រី Nile perch (Lates niloticus) និងត្រី snakeheads (Channa spp.)				(2)(3)(9)									
308	0305.32.00	--ត្រីនៃអម្បូរ Bregmacerotidae, Euclichthyidae, Gadidae, Macrouridae, Melanonidae, Merlucciidae, Moridae និង Muraenolepididae				(2)(3)(9)									
309	0305.39.10	---ត្រីផ្ទោងទឹកសាប (garfish) (Xenentodon cancila), ត្រី goatfish ឆ្នូតលឿង (Upeneus vittatus) និង ត្រី long -rakered trevally (Ulua mentalis)				(2)(3)(9)									
310	0305.39.20	---ត្រី Savalai hairtails (Lepturacanthus savala), ត្រី Belanger's croakers (Johnius belangerii), ត្រី Reeve's croakers (Chrysochir aureus) និងត្រី bigeye croakers (Pennahia anea)				(2)(3)(9)									
311	0305.39.90	---ផ្សេងទៀត				(2)(3)(9)									
312	0305.41.00	--ត្រីសូម៉ុងប៉ាស៊ីហ្វិក (Oncorhynchus nerka, Oncorhynchus gorbuscha, Oncorhynchus keta, Oncorhynchus tschawytscha, Oncorhynchus kisutch, Oncorhynchus masou and Oncorhynchus rhodurus), ត្រីសូម៉ុងអាត្លង់ទិក (Salmo salar) និង Danube salmon (Hucho hucho)				(2)(3)(9)									
313	0305.42.00	--ត្រីសាឌីនធំ				(2)(3)(9)									
314	0305.43.00	--ត្រីទឹកសាបម្យ៉ាងស្រដៀងត្រីហ្រាល (Salmo trutta, Oncorhynchus mykiss, Oncorhynchus clarki, Oncorhynchus aguabonita, Oncorhynchus gilae, Oncorhynchus apache និង Oncorhynchus chrysogaster)				(2)(3)(9)									
315	0305.44.00	--ត្រីទីឡាព្យ៉ា (Oreochromis spp.), ត្រីអណ្ដាត (Pangasius spp., Silurus spp., Clarias spp., Ictalurus spp.), ត្រីកាប (Cyprinus carpio, Carassius carassius, Ctenopharyngodon idellus, Hypophthalmichthys spp., Cirrhinus spp., Mylopharyngodon piceus), ត្រីខ្ទីង ឬអន្ទង់ (Anguilla spp.), ត្រី Nile perch (Lates niloticus) និងត្រី snakeheads (Channa spp.)				(2)(3)(9)									
316	0305.49.00	--ផ្សេងទៀត				(2)(3)(9)									
317	0305.51.00	--ត្រីម៉ូរុយ				(2)(3)(9)									
318	0305.59.20	---ត្រីសមុទ្រ				(2)(3)(9)									
319	0305.59.90	---ផ្សេងទៀត				(2)(3)(9)									
320	0305.61.00	--ត្រីសាឌីនធំ(Clupea harengus, Clupea pallasii)				(2)(3)(9)									

ល.រ	លេខកូដ	បរិយាយ	ប្រព្រឹត្តកម្មនៃការនាំចេញ នាំចូល												
			MIME	MOH	MOC	MAFF	NBC	MOE	MOI	CDC	MEF	MOCFA	MPTC	MOD	Other
321	0305.62.00	- -ត្រីម៉ូរុយ (Gadus morhua, Gadus ogac, Gadus macrocephalus)				(2)(3)(9)									
322	0305.63.00	- -ត្រីតូចៗ (Engraulis spp.)				(2)(3)(9)									
323	0305.64.00	- -ត្រីទីឡាព្យ៉ា (Oreochromis spp.), ត្រីអណ្តែង (Pangasius spp., Silurus spp., Clarias spp., Ictalurus spp.), ត្រីកាប (Cyprinus carpio, Carassius carassius, Ctenopharyngodon idellus, Hypophthalmichthys spp., Cirrhinus spp., Mylopharyngodon piceus), ត្រីខ្ចឹង ឬអន្ទង់ (Anguilla spp.), ត្រី Nile perch (Lates niloticus) and snakeheads (Channa spp.)				(2)(3)(9)									
324	0305.69.10	- - -ត្រីសមុទ្រ				(2)(3)(9)									
325	0305.69.90	- - -ផ្សេងទៀត				(2)(3)(9)									
326	0305.71.00	- -ព្រុយត្រីឆ្លាម				(2)(3)(9)									
327	0305.72.10	- - -ក្រពះត្រី				(2)(3)(9)									
328	0305.72.90	- - -ផ្សេងទៀត				(2)(3)(9)									
329	0305.79.00	- -ផ្សេងទៀត				(2)(3)(9)									
330	0306.11.00	- -បង្កងថ្ម និងបង្កងសមុទ្រផ្សេងទៀត(Palinurus spp., Panulirus spp., Jasus spp.)				(2)(3)(9)									(E)
331	0306.12.00	- -បង្កង				(2)(3)(9)									(E)
332	0306.14.10	- - -ក្ដាមសេះ				(2)(3)(9)									(E)
333	0306.14.90	- - -ផ្សេងទៀត				(2)(3)(9)									(E)
334	0306.15.00	- -បង្កងនរវេ (Nephrops norvegicus)				(2)(3)(9)									(E)
335	0306.16.00	- -បង្គា និងក្រាន នៅទឹកត្រជាក់ (Pandalus spp., Crangon crangon)				(2)(3)(9)									(E)
336	0306.17.10	- - -ក្រានខ្លាធំៗ -បង្គាខ្លឹង (Penaeus monodon)				(2)(3)(9)									(E)
337	0306.17.20	- - -បង្គាពណ៌ស -Whiteleg (Liptopenaeus vannamei)				(2)(3)(9)									(E)
338	0306.17.30	- - -ក្រានទឹកសាបធំៗ (Macrobrachium rosenbergii)				(2)(3)(9)									(E)
339	0306.17.90	- - -ផ្សេងទៀត				(2)(3)(9)									(E)
340	0306.19.00	- -ផ្សេងទៀតរួមទាំងម្សៅម៉ដ្ឋ ម្សៅគ្រើម និងម្សៅគ្រាប់នៃសត្វទន្ទសត្វ សម្រាប់មនុស្សបរិភោគ				(2)(3)(9)									(E)
341	0306.21.10	- - -ពូជ				(2)(3)(9)									
342	0306.21.20	- - -ផ្សេងទៀត រស់				(2)(3)(9)									
343	0306.21.30	- - -ស្រស់ ឬកក				(2)(3)(9)									
344	0306.21.99	- - - ផ្សេងទៀត				(2)(3)(9)									(E)

ល.រ	លេខកូដ	បរិយាយ	ប្រព្រឹត្តកម្មនៃការនាំចេញ នាំចូល												
			MIME	MOH	MOC	MAFF	NBC	MOE	MOI	CDC	MEF	MOCFA	MPTC	MOD	Other
345	0306.22.10	---ពូជ				(2)(3)(9)									
346	0306.22.20	---ផ្សេងទៀត រស់				(2)(3)(9)									
347	0306.22.30	----ស្រស់ ឬកក				(2)(3)(9)									
348	0306.22.99	----ផ្សេងទៀត				(2)(3)(9)									(E)
349	0306.24.10	---រស់				(2)(3)(9)									
350	0306.24.20	---ស្រស់ ឬកក				(2)(3)(9)									
351	0306.24.99	----ផ្សេងទៀត				(2)(3)(9)									(E)
352	0306.25.00	--បង្កងនរវែ (Nephrops norvegicus)				(2)(3)(9)									(E)
353	0306.26.10	---បង្គា និងក្រានពូជ				(2)(3)(9)									
354	0306.26.20	---ផ្សេងទៀត រស់				(2)(3)(9)									
355	0306.26.30	---ស្រស់ ឬត្រាស្ស				(2)(3)(9)									
356	0306.26.49	----ផ្សេងទៀត				(2)(3)(9)									
357	0306.26.99	----ផ្សេងទៀត				(2)(3)(9)									(E)
358	0306.27.11	----បង្គាខ្លឹងធំ (Penaeus monodon)				(2)(3)(9)									
359	0306.27.12	----បង្គាពណ៌ស Whiteleg (Litopenaeus vannamei)				(2)(3)(9)									
360	0306.27.19	----ផ្សេងទៀត				(2)(3)(9)									
361	0306.27.21	----បង្គាខ្លឹងធំ (Penaeus monodon)				(2)(3)(9)									
362	0306.27.22	----បង្គាពណ៌ស Whiteleg (Litopenaeus vannamei)				(2)(3)(9)									
363	0306.27.29	----ផ្សេងទៀត				(2)(3)(9)									
364	0306.27.31	----បង្គាខ្លឹងធំ (Penaeus monodon)				(2)(3)(9)									
365	0306.27.32	----បង្គាពណ៌ស Whiteleg (Litopenaeus vannamei)				(2)(3)(9)									
366	0306.27.39	----ផ្សេងទៀត				(2)(3)(9)									
367	0306.27.49	----ផ្សេងទៀត				(2)(3)(9)									
368	0306.27.99	----ផ្សេងទៀត				(2)(3)(9)									(E)
369	0306.29.10	---រស់				(2)(3)(9)									
370	0306.29.20	---ស្រស់ ឬបង្កក				(2)(3)(9)									
371	0306.29.30	---ម្សៅម៉ដ្ឋ ម្សៅគ្រើម និងម្សៅគ្រាប់	---- In [illegible]												(E)
372	0306.29.99	----ផ្សេងទៀត				(2)(3)(9)									(E)
373	0307.11.10	---រស់				(2)(3)(9)									

ល.រ	លេខកូដ	បរិយាយ	ប្រព្រឹត្តកម្មនៃការនាំចេញ នាំចូល												
			MIME	MOH	MOC	MAFF	NBC	MOE	MOI	CDC	MEF	MOCFA	MPTC	MOD	Other
374	0307.11.20	---ស្រស់ ឬបង្កក				(2)(3)(9)									
375	0307.19.10	---បង្កក				(2)(3)(9)									
376	0307.19 20	---ក្រៀម ប្រឡាក់អំបិល ឬត្រាំទឹកអំបិល				(2)(3)(9)									
377	0307.21.10	---រស់				(2)(3)(9)									
378	0307.21.20	---ស្រស់ ឬត្រជាក់				(2)(3)(9)									
379	0307.29.10	---បង្កក				(2)(3)(9)									
380	0307.29.20	---ដែលក្រៀម ប្រឡាក់អំបិល ឬត្រាំទឹកអំបិល ឆ្អើរ				(2)(3)(9)									
381	0307.31.10	---រស់				(2)(3)(9)									(E)
382	0307.31.20	---ស្រស់ ឬត្រជាក់				(2)(3)(9)									
383	0307.39.10	---បង្កក				(2)(3)(9)									
384	0307.39 20	---ហាលងៀត ប្រឡាក់អំបិល ឬត្រាំអំបិល				(2)(3)(9)									
385	0307.41 10	---រស់				(2)(3)(9)									(E)
386	0307.41.20	---ស្រស់ ឬត្រជាក់				(2)(3)(9)									
387	0307.49.10	---បង្កក				(2)(3)(9)									
388	0307.49.20	---ហាលងៀត ប្រឡាក់អំបិល ឬត្រាំអំបិល				(2)(3)(9)									
389	0307.51.10	---រស់				(2)(3)(9)									
390	0307.51.20	---ស្រស់ ឬត្រជាក់				(2)(3)(9)									
391	0307.59.10	---បង្កក				(2)(3)(9)									
392	0307.59.20	---ហាលងៀត ប្រឡាក់អំបិល ឬត្រាំអំបិល				(2)(3)(9)									
393	0307.60 10	--រស់				(2)(3)(9)									
394	0307.60 20	--ស្រស់ ត្រជាក់ ឬបង្កក				(2)(3)(9)									
395	0307 60.30	--ដែលក្រៀម ប្រឡាក់អំបិល ឬត្រាំទឹកអំបិល ឆ្អើរ				(2)(3)(9)									
396	0307.71.10	---រស់				(2)(3)(9)									(E)
397	0307.71.20	---ស្រស់ ឬត្រជាក់				(2)(3)(9)									
398	0307.79.10	---បង្កក				(2)(3)(9)									
399	0307.79.20	---ក្រៀម ប្រឡាក់អំបិល ឬត្រាំទឹកអំបិល ឆ្អើរ				(2)(3)(9)									
400	0307.81.10	---រស់				(2)(3)(9)									(E)
401	0307 81.20	---ស្រស់ ឬត្រជាក់				(2)(3)(9)									
402	0307.89.10	---បង្កក				(2)(3)(9)									

ល.រ	លេខកូដ	បរិយាយ	ប្រព្រឹត្តកម្មនៃការនាំចេញ នាំចូល												
			MIME	MOH	MOC	MAFF	NBC	MOE	MOI	CDC	MEF	MOCFA	MPTC	MOD	Other
403	0307.89.20	---ក្រៀម ប្រឡាក់អំបិល ឬត្រាំទឹកអំបិល ឆ្អើរ				(2)(3)(9)									(E)
404	0307.91.10	---រស់				(2)(3)(9)									
405	0307.91.20	---ស្រស់ ឬត្លាសេ្ស				(2)(3)(9)									
406	0307 99.10	---បង្កក				(2)(3)(9)									
407	0307.99.20	- -ដែលក្រៀម ប្រឡាក់អំបិល ឬត្រាំទឹកអំបិល ឆ្អើរ				(2)(3)(9)									(E)
408	0307.99 90	---ផ្សេងទៀត				(2)(3)(9)									
409	0308.11.10	- រស់				(2)(3)(9)									
410	0308.11.20	---ស្រស់ ឬត្លាសេ្ស				(2)(3)(9)									
411	0308.19.10	---បង្កក				(2)(3)(9)									
412	0308 19.20	---ក្រៀម ប្រឡាក់អំបិល ឬត្រាំទឹកអំបិល				(2)(3)(9)									
413	0308 21.10	---រស់				(2)(3)(9)									
414	0308.21.20	---ស្រស់ ឬត្លាសេ្ស				(2)(3)(9)									
415	0308.29.10	---បង្កក				(2)(3)(9)									
416	0308 29.20	---ក្រៀម ប្រឡាក់អំបិល ឬត្រាំទឹកអំបិល				(2)(3)(9)									
417	0308.30.10	--រស់				(2)(3)(9)									
418	0308.30.20	--ស្រស់ ឬត្លាសេ្ស				(2)(3)(9)									
419	0308.30.30	--បង្កក				(2)(3)(9)									
420	0308.30.40	--ក្រៀម ប្រឡាក់អំបិល ឬត្រាំទឹកអំបិល				(2)(3)(9)									
421	0308.90.10	--រស់				(2)(3)(9)									
422	0308.90.20	--ស្រស់ ឬត្លាសេ្ស				(2)(3)(9)									
423	0308.90.30	--បង្កក				(2)(3)(9)									
424	0308.90.40	--ក្រៀម ប្រឡាក់អំបិល ឬត្រាំទឹកអំបិល				(2)(3)(9)									
425	0308.90 90	--ផ្សេងទៀត				(2)(3)(9)									
426	0407.11.00	--នៃបក្សីស្រុកនៃអម្បូរ Gallus domesticus				(7)									
427	0407.19 10	---នៃទា				(7)									
428	0407.19.90	---ផ្សេងទៀត				(7)									
429	0407.21.00	--នៃបក្សីស្រុកនៃអម្បូរ Gallus domesticus				(7)									
430	0407 29.10	---នៃទា				(7)									
431	0407.29.90	---ផ្សេងទៀត				(7)									

ល.រ	លេខកូដ	បរិយាយ	ប្រព្រឹត្តកម្មនៃការនាំចេញ នាំចូល												
			MIME	MOH	MOC	MAFF	NBC	MOE	MOI	CDC	MEF	MOCFA	MPTC	MOD	Other
432	0407.90.10	- - នៃបក្សីស្រុកនៃអម្បូរ Gallus domesticus				(7)									
433	0407.90.20	- - នៃទា				(7)									
434	0407.90.90	- - ផ្សេងទៀត				(7)									
435	0408.11.00	- - ក្រៀម				(7)									
436	0408.19.00	- - ផ្សេងទៀត				(7)									
437	0408.91.00	- - ក្រៀម				(7)									
438	0408.99.00	- - ផ្សេងទៀត				(7)									
439	0410.00.10	- សម្បុកសត្វស្លាប				(7)									
440	0410.00.90	- សម្បុកសត្វដទៃទៀត				(7)									
441	0502.10.00	- ប្រែងនិងសក់ជ្រូកស្រុក ឬជ្រូកព្រៃនិងកម្ទេចរោមទាំងនោះ:				(7)									
442	0502.90.00	- ផ្សេងទៀត				(7)									
443	0504.00.00	ពោះវៀន ផ្លោក និងក្រពះសត្វទាំងមូល ឬជាផ្នែក(លើកលែងត្រី)ស្រស់ ត្រជាក់ បង្កក ប្រឡាក់អំបិល ត្រាំទឹកអំបិល ក្រៀមឬឆ្អើរួច ។				(2)(3)(7)(9)									
444	0505.10.10	- - រោមស្លាបសត្វទា				(7)									
445	0505.10.90	- - ផ្សេងទៀត				(7)									
446	0505.90.10	- - រោមស្លាបសត្វទា				(7)									
447	0505.90.90	- - ផ្សេងទៀត				(7)									
448	0506.10.00	- ossein និងឆ្អឹងដែលត្រាំក្នុងអាស៊ីត				(7)									
449	0506.90.00	- ផ្សេងទៀត				(7)									
450	0507.10.10	- - កុយរមាស ម្សៅនិងកម្ទេចសំណល់ឆ្អឹងស្នែង				(7)									
451	0507.10.90	- - ផ្សេងទៀត				(7)									
452	0507.90.10	- - កុយ ស្នែង ជាតិស្នែងរុំស្រោបជើងសត្វ ក្រចក ក្រញ៉ាំ ចំពុះ:				(7)									
453	0507.90.20	- - ស្នូកអណ្តើក				(7)									
454	0507.90.90	- - ផ្សេងទៀត				(7)									
455	0508.00.10	- ផ្កាថ្ម និងវត្ថុធាតុស្រដៀងៗនេះ:				(2)(3)(9)									
456	0508.00.20	- សម្បកសិប្បសត្វ ខ្លែសត្វ ឬអេស៊ីណូឌែម				(7)									
457	0508.00.90	- ផ្សេងទៀត				(7)									
458	0510.00.10	- កង់ចារីត				(7)									
459	0510.00.20	- ល្មូសប្រែង				(7)									

ល.រ	លេខកូដ	បរិយាយ	ប្រព្រឹត្តកម្មនៃការនាំចេញ នាំចូល												
			MIME	MOH	MOC	MAFF	NBC	MOE	MOI	CDC	MFF	MOCFA	MPTC	MOD	Other
460	0510.00.90	- ផ្សេងទៀត				(7)									
461	0511.10.00	- ទឹកកាមនៃសត្វប្រភេទគោ ក្របី				(7)									
462	0511.91.00	-- ផលិតផលនៃត្រី ឬសត្វក្រួសត្វ (ក្តាម បង្កង) សិប្បីសត្វ(ខ្យង គ្រុំ) ឬនិប្បិដ្ឋកដ្ឋិកសត្វផ្សេងទៀត(សត្វឥតឆ្អឹងខ្នង)រស់នៅក្នុងទឹក; សត្វងាប់ក្នុងជំពូកធ៣				(7)(2)(3)(9)									(E)
463	0511.99.10	--- ទឹកកាមនៃសត្វស្រុក				(7)									
464	0511.99.20	--- ពងដង្កូវនាង				(7)									
465	0511.99.30	--- សត្វសមុទ្រ sponge ធម្មជាតិ				(7)									
466	0511.99.90	--- ផ្សេងទៀត				(7)									
467	0601.10.00	- មើម(ខ្ទឹម) មើម(ដំឡូង) ឫសរបស់មើម មើមក្បៀប ឫសលើដី និងមើមបែកខ្នែង ដែលមិនលូតលាស់				(2)(3)(8)									
468	0601.20.10	-- ដើមជីកូរី				(2)(3)(8)									
469	0601.20.20	-- ឫសជីកូរី				(2)(3)(8)									
470	0601.20.90	-- ផ្សេងទៀត				(2)(3)(8)									
471	0602.10.10	-- នៃផ្កាអរគីដេ				(2)(3)(8)									
472	0602.10.20	-- នៃដើមឈើកៅស៊ូ				(2)(3)(8)									
473	0602.10.90	-- ផ្សេងទៀត				(2)(3)(8)									
474	0602.20.00	- ដើមឈើ គុម្ពឈើ និងគម្លោតប្រភេទដែលផ្តល់ផ្លែ និងគ្រាប់ជាអាហារផ្សាំ ឬនៅមិនទាន់ផ្សាំ				(2)(3)(8)									
475	0602.30.00	- ដើមផ្កា Rhododendrons និង azaleas ផ្សាំ ឬមិនផ្សាំ				(2)(3)(8)									
476	0602.40.00	- ដើមផ្កាកុលាបផ្សាំ ឬមិនផ្សាំ				(2)(3)(8)									
477	0602.90.10	-- ដើមអ័រគីដេ				(2)(3)(8)									
478	0602.90.20	-- កូនអ័រគីដេ				(2)(3)(8)									
479	0602.90.40	-- កំណាត់មែកផ្សាំនៃប្រភេទ Hevea				(2)(3)(8)									
480	0602.90.50	-- កូនឈើបណ្តុះពីគ្រាប់ នៃប្រភេទ Hevea				(2)(3)(8)									
481	0602.90.60	-- កំណាត់មែកសម្រាប់ផ្សាំ នៃប្រភេទ genus				(2)(3)(8)									
482	0602.90.70	-- បណ្ណដ្ឋជាតិ (ស្លឹកប្រើសម្រាប់តុបតែងបាច់ផ្កា)				(2)(3)(8)									
483	0602.90.90	-- ផ្សេងទៀត				(2)(3)(8)									
484	0712.33.00	-- ផ្សិតឈើ (Tremella spp)			(3)	(2)(3)(8)									
485	0713.33.10	--- សមស្របសម្រាប់ដាំដុះ				(2)(3)(8)									

ល.រ	លេខកូដ	បរិយាយ	ប្រព្រឹត្តកម្មនៃការនាំចេញ នាំចូល												
			MIME	MOH	MOC	MAFF	NBC	MOE	MOI	CDC	MEF	MOCFA	MPTC	MOD	Other
486	0713.34.10	- - - សមស្របសម្រាប់ដាំដុះ				(2)(3)(8)									
487	0713.35.10	- - - សមស្របសម្រាប់ដាំដុះ				(2)(3)(8)									
488	0713.39.10	- - - សមស្របសម្រាប់ដាំដុះ				(2)(3)(8)									
489	0713.40 10	- - សមស្របសម្រាប់ដាំដុះ				(2)(3)(8)									
490	0713.50.10	- - សមស្របសម្រាប់ដាំដុះ				(2)(3)(8)									
491	0713.60.00	- សណ្តែក Pigeon (Cajanus cajan)				(2)(3)(8)									(៤)
492	0713.90.10	- - សមស្របសម្រាប់ដាំដុះ				(2)(3)(8)									
493	1005.10.00	- ពោតពូជ				(2)(3)(8)									
494	1008.30.00	- គ្រាប់ canary				(2)(3)(8)									
495	1201.10.00	- គ្រាប់				(2) (3)									
496	1202.30.00	- គ្រាប់				(2) (3)									(៤)
497	1207.10.10	- - សមស្របសម្រាប់សាបព្រោះ				(2) (3)									
498	1207 10.20	- - មិនសមស្របសម្រាប់សាបព្រោះ				(2) (3)									
499	1207.30.00	- គ្រាប់ប្រេងល្ហុងខ្មែរ				(2) (3)									
500	1207.91.00	- - គ្រាប់អាភៀន													(6)
501	1207.99.40	- - - គ្រាប់អ៊ីលលីព (លលាដ៍គ្រាប់អ៊ីលលីព)				(2) (3)									
502	1207.99.90	- - - ផ្សេងទៀត				(2) (3)									
503	1209.10.00	- គ្រាប់ដៃថាស្ករ				(2) (3)									
504	1209.21.00	- - គ្រាប់ស្មៅ Lucerne (alfalfa)				(2) (3)									
505	1209.22.00	- - គ្រាប់រុក្ខជាតិ Clover				(2) (3)									
506	1209.23.00	- - គ្រាប់ស្មៅ Fescue				(2) (3)									
507	1209.24.00	- - គ្រាបស្មៅ ខៀវ Kentucky				(2) (3)									
508	1209.25.00	- - គ្រាបស្មៅរៃ				(2) (3)									
509	1209.29.10	- - - គ្រាបស្មៅទីម៉ូធី				(2) (3)									
510	1209.29.20	- - - គ្រាប់ដៃថាវ				(2) (3)									
511	1209.29.90	- - - ផ្សេងទៀត				(2) (3)									
512	1209.30.00	- គ្រាប់រុក្ខជាតិ herbaceous ដាំដុះជាចំបាចសម្រាប់យកផ្ការបស់វា				(2) (3)									
513	1209.91.10	- - - គ្រាបខ្ទឹមបារាំង				(2) (3)									
514	1209.91.90	- - - ផ្សេងទៀត				(2) (3)									

ល.រ	លេខកូដ	បរិយាយ	ប្រព្រឹត្តកម្មនៃការនាំចេញ នាំចូល												
			MIME	MOH	MOC	MAFF	NBC	MOE	MOI	CDC	MEF	MOCFA	MPTC	MOD	Other
515	1209.99.10	---គ្រាប់ពៅស៊ូពូជ គ្រាប់កេណាហ្វ				(2) (3)									
516	1209.99.90	---ផ្សេងទៀត				(2) (3)									
517	1211.20.10	--កាត់ បំបែក ឬទំរង់ជាម្សៅ		(2) (3)											
518	1211.20 90	--ផ្សេងទៀត		(2) (3)											
519	1211.30.10	--កាត់ បំបែក ឬទំរង់ជាម្សៅ													(6)
520	1211.30.90	--ផ្សេងទៀត													(6)
521	1211.40.00	-កម្ទេចអាភៀន													(6)
522	1211.90.11	---កញ្ឆា កាត់ បំបែក ឬទំរង់ជាម្សៅ													(6)
523	1211.90.12	---កញ្ឆាទំរង់ផ្សេងទៀត													(6)
524	1211.90.13	---ឫសរុលហ្វីយ៉ាសែរភេទីណា		(2) (3)											
525	1211.90.14	---ផ្សេងទៀត កាត់ បំបែក ឬទំរង់ជាម្សៅ		(2) (3)											
526	1211.90.19	---ផ្សេងទៀត		(2) (3)											
527	1211 90.91	---អេពីនែម កាត់ បំបែក ឬទំរង់ជាម្សៅ				(2) (3)									
528	1211.90.92	---អេពីនែម ទំរង់ផ្សេងទៀត				(2) (3)									
529	1211.90.94	---ឈើក្រអូប Sandalwood			(2)(3)	(2) (3)									
530	1211.90.95	---ចំណិតឈើហ្គាហារូ			(2)(3)	(2) (3)									
531	1211.90.96	---ឫសលិកូរីស				(2) (3)									
532	1211.90.97	---គុម្ពតៃរស៊ី				(2) (3)									
533	1211.90.98	---ផ្សេងទៀត ដែលកាត់ កម្ទេច ឬកិនជាម្សៅរួច				(2) (3)									
534	1211.90.99	---ផ្សេងទៀត				(2) (3)									
535	1212.29.11	----ប្រភេទប្រើក្នុងគ្រឿងក្រអូប		(2) (3)											
536	1212.92.00	--សណ្តែកគ្រើង				(2) (3)									
537	1212.93.10	---សមស្របសម្រាប់ដាំដុះ				(2) (3)									
538	1301.20.00	-ជ័រឈើArabic				(2) (3)									
539	1301.90.10	-- ជ័រ បេនចាមីន				(2) (3)									
540	1301.90.20	-- ជ័រ ដាម៉ារ				(2) (3)									
541	1301.90.30	-- ជ័រកញ្ឆា													(6)
542	1301.90.40	-- ម្រ័ក្សណ៍				(2) (3)									
543	1301.90.90	-- ផ្សេងទៀត				(2) (3)									

ល.រ	លេខកូដ	បរិយាយ	ប្រព្រឹត្តកម្មនៃការនាំចេញ នាំចូល												
			MIME	MOH	MOC	MAFF	NBC	MOE	MOI	CDC	MEF	MOCFA	MPTC	MOD	Other
544	1302.11.10	- - - កុលវី អូពី													
545	1302.11.90	- - ផ្សេងទៀត													(6)
546	1302.12 00	- - ពីដើម liquorice				(2) (3)									(6)
547	1302 13.00	- - ពីដើម hops				(2) (3)									
548	1302.19.20	- - - ចម្រាញ់ និងម្សៅធ្វើពីកញ្ឆា													
549	1302.19.30	- - - ជាតិចម្រាញ់ផ្សេងទៀតដែលជាឱសថ				(2) (3)									(6)
550	1302.19.40	- - - បន្លែ និងសារធាតុចម្រាញ់នៃពីរេត្រុម ឬពីឫសរុក្ខជាតិ ដែលមានជាតិរ៉ូតេណូន				(2) (3)									
551	1302.19.50	- - - ម្រក្សណ៍ជប៉ុន ឬចិន (ធម្មជាតិ)				(2) (3)									
552	1302.19 90	- - - ផ្សេងទៀត				(2) (3)									
553	1302.20.00	- ត្រូជាតុប៉ិចទិក ប៉ិចទីណាត និងប៉ិចតាត				(2) (3)									
554	1302.31.00	- - ជាតិខាប់ អាហ្គា- អាហ្គា				(2) (3)									
555	1302.32.00	- - ជ័រឈើ និងជ័រឈើស្អិតខាប់បើទោះថ្លៃឬមិនទាន់ថ្លៃ ផលិតចេញពីដើមសណ្តែក គ្រាប់សណ្តែក ឬគ្រាប់សណ្តែក guar				(2) (3)									
556	1302.39 10	- - - កាកហ្គីណាន				(2) (3)									
557	1302.39.90	- - - ផ្សេងទៀត				(2) (3)									
558	1401.10 00	- ឫស្សី			(2)(3)	(2) (3)									
559	1401.20.11	- - -នៅស្រស់			(2)(3)	(2) (3)									
560	1401.20.12	- - -សម្អាតរួច ហើយត្រាំក្នុងទឹកស្ពាន់ធ័រ			(2)(3)	(2) (3)									
561	1401.20.19	- - - ផ្សេងទៀត			(2)(3)	(2) (3)									
562	1401.20.21	- - -ផ្លាម៉ែត្រមិនលើសពី ១២មម			(2)(3)	(2) (3)									
563	1401 20.29	- - - ផ្សេងទៀត			(2)(3)	(2) (3)									
564	1401 20 30	- -សកសម្បក			(2)(3)	(2) (3)									
565	1401.20 90	- - ផ្សេងទៀត			(2)(3)	(2) (3)									
566	1401.90.00	- ផ្សេងទៀត				(2) (3)									
567	2301.10.00	- ម្សៅ ម្សៅគ្រីន និង គ្រាប់ឬដុំសាច់ ឬកំទេចកំទីសាច់ ស្បែកអាំងក្រៀម				(7)(8)									
568	2301.20.10	- - នៃត្រី ដែលមានទម្ងន់សារជាតិប្រូតេអ៊ីនទាបជាង៦០%				(7)(9)									
569	2301.20 20	- - នៃត្រី ដែលមានទម្ងន់សារជាតិប្រូតេអ៊ីនទម្ងន់ពី៦០% ឬលើសពីនេះ				(7)(9)									
570	2301.20 90	- - ផ្សេងទៀត				(7)(9)									
571	2302.10.00	- នៃពោត				(8)									

ល.រ	លេខកូដ	បរិយាយ	ប្រព្រឹត្តកម្មនៃការនាំចេញ នាំចូល												
			MIME	MOH	MOC	MAFF	NBC	MOE	MOI	CDC	MEF	MOCFA	MPTC	MOD	Other
572	2302.30.00	- នៃស្រូវសាលី				(8)									
573	2302.40.10	- - ពីស្រូវ				(8)									
574	2302.40.90	- - ផ្សេងទៀត				(8)									
575	2302.50.00	- នៃរុក្ខជាតិឡេហ្គូម				(8)									
576	2303.10.10	- - ពីដំឡូងមី ឬ ស្បៀសាគូ				(8)									
577	2303.10.90	- - ផ្សេងទៀត				(8)									
578	2303.20.00	- ឫសរុក្ខជាតិប៊ីត កំទេចស្ករអំពៅ ឬស្ករក្រុក្ខជាតិប៊ីត និងកាកសំណល់បានមក ពីការផលិតស្ករផ្សេងទៀត				(8)									
579	2303.30.00	- កាកផុង ឬចិតកករ និងកាកសំណល់				(8)									
580	2304.00 10	- ម្សៅសណ្តែកសៀងដែលគេដកជាតិខ្លាញ់ចេញ សមស្របសម្រាប់បរិភោគ				(8)									
581	2304 00 90	- ផ្សេងទៀត				(8)									
582	2305.00.00	ចំណីសត្វ និងកាកសំណល់រឹងផ្សេងទៀត ទោះជាបាន ឬមិនបានកិន ឲ្យម៉ត់ ឬក្នុងទំរង់ជាគ្រាប់ៗ ដែលជាលទ្ធផលបានពីការទាញយកប្រេងសណ្តែកដី				(8)									
583	2306.10 00	- នៃគ្រាប់កប្បាស				(8)									
584	2306.20.00	- នៃគ្រាប់ល្ហុង				(8)									
585	2306.30.00	- នៃគ្រាប់ផ្កាឈូករតន៍				(8)									
586	2306.41.10	- - - គ្រាប់ផ្លែពពែដែលមានអាស៊ីតយូរិកទាប				(8)									
587	2306 41 20	- - - គ្រាប់ផ្លែកុលហ្សាដែលមានអាស៊ីតយូរិកទាប				(8)									
588	2306.49.10	- - - គ្រាប់ផ្លែពពែផ្សេងទៀត				(8)									
589	2306.49.20	- - - គ្រាប់ផ្លែកុលហ្សាផ្សេងទៀត				(8)									
590	2306.50.00	- នៃគ្រាប់នៃផ្លែដូងឬសាច់ដូងស្ងួត				(8)									
591	2306.60.00	- នៃគ្រាប់ត្នោត				(8)									
592	2306.90.10	- - ពន្លកពោត				(8)									
593	2306.90.90	- - ផ្សេងទៀត				(8)									
594	2307 00 00	កកស្រាទំពាំងបាយជូរ និងកករនៃធុងស្រា				(8)									
595	2308.00.00	វត្ថុធាតុរុក្ខជាតិ និងកាកសំណល់រុក្ខជាតិទោះបីជុំជាពងមូលក៏ដោយ ក្នុងប្រភេទដែលប្រើសំរាប់ធ្វើចំណីសត្វដែលពុំមានកំណត់ឬបញ្ជាក់នៅទីកន្លែងផ្សេងទៀត ។				(8)									
596	2309.10.10	- - មានជាតិសាច់				(2)(3)(7)									

p

ល.រ	លេខកូដ	បរិយាយ	ប្រព្រឹត្តកម្មនៃការនាំចេញ នាំចូល												
			MIME	MOH	MOC	MAFF	NBC	MOE	MOI	CDC	MEF	MOCI A	MPTC	MOD	Other
597	2309.10.90	- - ផ្សេងទៀត				(2)(3)(7)									
598	2309.90.11	- - - នៃប្រភេទប្រើសម្រាប់បសុបក្សី				(2)(3)(7)									
599	2309.90.12	- - - នៃប្រភេទប្រើសម្រាប់ជ្រូក				(2)(3)(7)									
600	2309.90.13	- - - នៃប្រភេទប្រើសម្រាប់បង្កងសំបកពណ៌ក្រហម				(2)(3)(7)									
601	2309.90.14	- - - ប្រភេទសមស្របសម្រាប់ពពួកសត្វជាតិ				(2)(3)(7)									
602	2309 90.19	- - - ដទៃទៀត				(2)(3)(7)									
603	2309.90.20	- - ចំណីលាយចំរុះគ្នា ម្សៅផ្សេងទៀតប្រើជាចំណីអាហារ				(2)(3)(7)									
604	2309.90 30	- - ផ្សេងទៀត មានជាតិសាច់				(2)(3)(7)									
605	2309 90.90	- - ផ្សេងទៀត				(2)(3)(7)									
606	2505.10.00	- ខ្សាច់ស៊ីលីកាត និងក្វាត								(3)					
607	2506 10.00	- ខ្សាច់ក្វាត								(3)					
608	2605.00.00	រ៉ែកូបាល់ និងល្បាយខាប់របស់វា	(2)(3)												
609	2612 10.00	- រ៉ែអ៊ុយរ៉ានីញ៉ូម និងល្បាយខាប់របស់វា	(2)(3)												
610	2612.20 00	- រ៉ែតូរីញ៉ូម និងល្បាយខាប់របស់វា	(2)(3)												
611	2618.00 00	អាចម៍លោហៈជាគ្រាប់ល្អិតៗ (ខ្សាច់អាចម៍លោហៈ) សំណល់នៃការផលិតដែកឬដែកថែប ។						(3)(4)							
612	2619.00.00	សំណល់ អាចម៍លោហៈជាគ្រាប់ល្អិតៗ (ក្រៅពីអាចម៍លោហៈជាគ្រាប់ល្អិតៗ ខ្សាច់អាចម៍លោហៈ) អាចម៍ដែក សំណល់នៃការធ្វើ ដំ និងផលិតកម្មដែក និង ដែកថែប ។						(3)(4)							
613	2620.11.00	- - កាកស័ង្កសីធ្ងន់						(3)(4)							
614	2620 19.00	- - ផ្សេងទៀត						(3)(4)							
615	2620 21.00	- - កករប្រេងសាំងមានជាតិសំណ និងកករប្រឆាំងការផ្ទុះ ដែលមាន ជាតិសំណ						(3)(4)							
616	2620.29.00	- - ផ្សេងទៀត						(3)(4)							
617	2620 30.00	- ដែលមានភាគច្រើនជាទង់ដែង						(3)(4)							
618	2620.40 00	- ដែលមានភាគច្រើនជាអាលុយមីញ៉ូម						(3)(4)							
619	2620.60.00	- ដែលមាន អាសេនិក បារត តាលីញ៉ូម ឬល្បាយរបស់វា ការប្រើប្រាស់គ្រប់ប្រភេទឬការដកចេញពីអាសេនិក ឬដែកទាំងនោះ ឬសំរាប់ផលិតកម្មនៃសមាសធាតុគីមីរបស់វា						(3)(4)							
620	2620 91.00	- ដែលមាន អង់ទីម៉ូនី បេរីល្យូម កាដម្យ៉ូម ក្រូមីញ៉ូម ឬល្បាយរបស់វា						(3)(4)							
621	2620 99.10	- - - អាចម៍លោហៈ និងសំណល់រឹងនៃសំណប៉ាហាំង						(3)(4)							

ល.រ	លេខកូដ	បរិយាយ	ប្រភពីត្រួតពិនិត្យនៃការនាំចេញ នាំចូល												
			MIME	MOH	MOC	MAFF	NBC	MOE	MOI	CDC	MEF	MOCFA	MPTC	MOD	Other
622	2620 99.90	- - - ផ្សេងទៀត						(3)(4)							
623	2621.10.00	- ផេះ និង សំណល់ បានពីការដុតកាកសំណល់តាមទីក្រុង						(3)(4)							
624	2621.90.00	- ផ្សេងទៀត						(3)(4)							
625	2707.10.00	-បង់ហ្សូល	(2) (3)												
626	2707.20.00	- តូលុយអូល	(2) (3)												
627	2707 30.00	- ហ្ស៊ីឡូល	(2) (3)												
628	2707.40.00	- ណាភតាឡែន	(2) (3)												
629	2710.12.30	- - -តេត្រាប្រូពីលែន	(2) (3)												
630	2710.91.00	- - មានប៉ូលីក្លរីណាត ប៊ីហ្វេនីល (PCBs), ប៉ូលីក្លរីណាតទែហ្វេនីល (PCTs) ឬ ប៉ូលីប្រូមីណាតប៊ីហ្វេនីល (PBBs)	(2) (3)												
631	2710.99.00	- - ផ្សេងទៀត	(2) (3)												
632	2801.10.00	- ក្លរ	(2)	(2)											
633	2801.20.00	- អ៊ីយ៉ូត	(2)	(2)											
634	2801.30.00	- ភ្លុយអរ ប្រូមីន	(2)	(2)											
635	2802.00.00	ស្ពាន់ធ័រស៊ុប្លីមេ ឬប្រេស៊ីពីតេស្ពាន់ធ័រកូទឡូអ៊ីដាល	(2)	(2)											
636	2803.00.20	- ជាតិខ្មៅរបស់អាសេទីឡែន	(2)	(2)											
637	2803.00.40	-កាបោនខ្មៅផ្សេងទៀត	(2)	(2)											
638	2803.00.90	- ផ្សេងទៀត	(2)	(2)											
639	2804.10.00	- អ៊ីដ្រូសែន	(2)	(2)											
640	2804.21.00	- - អាហ្គុង	(2)	(2)											
641	2804.29.00	- - ផ្សេងទៀត	(2)	(2)											
642	2804.30.00	- អាសូត (និត្រូសែន)	(2)	(2)											
643	2804.40.00	- អុកស៊ីសែន	(2)	(2)											
644	2804.50 00	- ប្រូម	(2)	(2)											
645	2804 61.00	- - មានស៊ីលីកូនមិនតិចជាង ៩៩.៩៩ %	(2)	(2)											
646	2804.69.00	- - ផ្សេងទៀត	(2)	(2)											
647	2804.70.00	- ហ្វូស្វ័រ	(2)	(2)											
648	2804 80.00	- អាសេនិក	(2)	(2)											
649	2804.90.00	- សេលេនីញ៉ូម	(2)	(2)											

ល.រ	លេខកូដ	បរិយាយ	ប្រព្រឹត្តកម្មនៃការនាំចេញ នាំចូល												
			MIME	MOH	MOC	MAFF	NBC	MOF	MOI	CDC	MEF	MOCFA	MPTC	MOD	Other
650	2805.11.00	-- សូដ្យូម	(2)	(2)											
651	2805.12.00	-- កាល់ស្យូម	(2)	(2)											
652	2805.19.00	-- ផ្សេងទៀត	(2)	(2)											
653	2805.30.00	- លោហធាតុនៃដីកម្រ ស្កង់ឌីយ៉ូមនិងអ៊ីទ្រីយ៉ូមទោះជាល្បាយឬលម្អិនទ្រកងគ្នាក្តី	(2)	(2)											
654	2805.40.00	- បារ៉ែត	(2)	(2)											
655	2806.10.00	- អាស៊ីដក្លរីឌ្រិក	(2)	(2)											
656	2806.20.00	- អាស៊ីដក្លរ៉ូស៊ុលហ្វរិក	(2)	(2)											
657	2807.00.00	អាស៊ីដស៊ុលហ្វួរិក អូឡេអូម	(2)	(2)											
658	2808.00.00	អាស៊ីដនីទ្រិក អាស៊ីដស៊ុលហ្វូនីទ្រិក	(2)	(2)											
659	2809.10.00	- ប៉ង់តាអុកស៊ីដ នៃនីហ្វូស្វ័រ	(2)	(2)											
660	2809.20.31	---អាស៊ីតអ៊ីប៉ូផូស្វរិក	(2)	(2)											
661	2809.20.39	--- ផ្សេងទៀត	(2)	(2)											
662	2809.20.91	---អាស៊ីតអ៊ីប៉ូផូស្វរិក	(2)	(2)											
663	2809.20.99	--- ផ្សេងទៀត	(2)	(2)											
664	2810.00.00	បូរនអុកស៊ីដ អាស៊ីដបូរិក	(2)	(2)											
665	2811.11.00	-- អាស៊ីដអ៊ីដ្រូហ្លុយអរ	(2)	(2)											
666	2811.19.10	--- អាស៊ីដអាសេនិក	(2)	(2)											
667	2811.19.90	--- ផ្សេងទៀត	(2)	(2)											
668	2811.21.00	-- កាបូនឌីអុកស៊ីដ	(2)	(2)											
669	2811.22.10	--- ម្សៅស៊ីលីកូន	(2)	(2)											
670	2811.22.90	--- ផ្សេងទៀត	(2)	(2)											
671	2811.29.10	--- ឌីអាសេនិក ប៉ង់តាអុកស៊ីដ	(2)	(2)											
672	2811.29.20	---ស៊ុលហ្វ ឌីអុកស៊ីដ	(2)	(2)											
673	2811.29.90	--- ផ្សេងទៀត	(2)	(2)											
674	2812.10.00	- ក្លរ និងអុកស៊ីដក្លរ	(2)	(2)											
675	2812.90.00	- ផ្សេងទៀត	(2)	(2)											
676	2813.10.00	- កាបូនឌីស៊ុលហ្វ	(2)	(2)											
677	2813.90.00	- ផ្សេងទៀត	(2)	(2)											

ល.រ	លេខកូដ	បរិយាយ	ប្រព្រឹត្តកម្មនៃការនាំចេញ នាំចូល												
			MIME	MOH	MOC	MAFF	NBC	MOF	MOI	CDC	MEF	MOCFA	MPTC	MOD	Other
678	2814.10.00	- អានីដអាម៉ូនីញ៉ាក់	(2)	(2)											
679	2814.20.00	- អាម៉ូញ៉ាក់ក្នុងសូលុយស្យុងរាវ	(2)	(2)											
680	2815.11.00	- - អង្គធាតុរឹង	(2)	(2)											
681	2815.12.00	- - ពាសូលុយស្យុងរាវ (ទឹកសូដ ឬសូដាកាវ)	(2)	(2)											
682	2815.20.00	- ប៉ូតាស្យូមអ៊ីដ្រុកស៊ីដ៖	(2)	(2)											
683	2815.30.00	- សូដ្យូមប៉េរ៉ុកស៊ីដ ឬ ប៉ូតាស្យូមប៉េរ៉ុកស៊ីដ	(2)	(2)											
684	2816.10.00	- អ៊ីដ្រុកស៊ីដ និង ប៉េរ៉ុកស៊ីដម៉ាញ៉េស្យូម	(2)	(2)											
685	2816.40.00	- អុកស៊ីដ អ៊ីដ្រុកស៊ីដ និងប៉េរ៉ុកស៊ីដស្ត្រុងត្យូម ឬ បារីយ៉ូម	(2)	(2)											
686	2817.00.10	-ស័ង្កសីអុកស៊ីដ	(2)	(2)											
687	2817.00.20	-ស័ង្កសីប៉េរ៉ុកស៊ីដ	(2)	(2)											
688	2818.10.00	- កូរ៉ាំឌុមសិបនិម្មិតទោះជាមានធាតុគីមីជាកលាក់ឬមិនជាក់លាក់ក៏ដោយ	(2)	(2)											
689	2818.20.00	- អាលុយមីញ៉ូមអុកស៊ីដ ក្រៅពីកូរ៉ាំងឌុមសិប្បនិម្មិត	(2)	(2)											
690	2818.30.00	- អាលុយមីញ៉ូមអ៊ីដ្រុកស៊ីដ	(2)	(2)											
691	2819.10.00	- ក្រូមីញ៉ូមទ្រីអុកស៊ីដ	(2)	(2)											
692	2819.90.00	- ផ្សេងទៀត	(2)	(2)											
693	2820.10.00	- ម៉ង់កាណែសឌីអុកស៊ីដ	(2)	(2)											
694	2820.90.00	- ផ្សេងទៀត	(2)	(2)											
695	2821.10.00	- ដែកអុកស៊ីដ និងដែកអ៊ីដ្រុកស៊ីដ	(2)	(2)											
696	2821.20.00	- ដីពណ៌	(2)	(2)											
697	2822.00.00	កូបាល់អុកស៊ីដ និងកូបាល់អ៊ីដ្រុកស៊ីដ កូបាល់អុកស៊ីដសំរាប់ពាណិជ្ជកម្ម	(2)	(2)											
698	2823.00.00	ទីតានទីញ៉ូមអុកស៊ីដ	(2)	(2)											
699	2824.10.00	- សំណម៉ូណូអុកស៊ីដ (សំណអុកស៊ីដ)	(2)	(2)											
700	2824.90.00	- ផ្សេងទៀត	(2)	(2)											
701	2825.10.00	- អ៊ីដ្រាស៊ីន និងអ៊ីដ្រុកស៊ីឡាមីន និងអំបិលអសរីរាង្គរបស់វា	(2)	(2)											
702	2825.20.00	- លីចូមអុកស៊ីដ និងលីចូមអ៊ីដ្រុកស៊ីដ	(2)	(2)											
703	2825.30.00	- វ៉ាណាដ្យូមអុកស៊ីដ និងវ៉ាណាដ្យូមអ៊ីដ្រុកស៊ីដ	(2)	(2)											
704	2825.40.00	- នីកែលអុកស៊ីដ និងនីកែលអ៊ីដ្រុកស៊ីដ	(2)	(2)											
705	2825.50.00	- ទង់ដែងអុកស៊ីដ និងទង់ដែងអ៊ីដ្រុកស៊ីដ	(2)	(2)											
706	2825.60.00	- ហ្សេរម៉ានីញ៉ូមអុកស៊ីដ និងសៀកូញ៉ូមឌីអុកស៊ីដ	(2)	(2)											

លរ	លេខកូដ	បរិយាយ	ប្រព្រឹត្តកម្មនៃការនាំចេញ នាំចូល												
			MIME	MOH	MOC	MAFF	NBC	MOE	MOI	CDC	MEF	MOCFA	MPTC	MOD	Other
707	2825.70.00	- ម៉ូលីបដែនអុកស៊ីដ និងម៉ូលីបដែនអ៊ីដ្រុកស៊ីដ	(2)	(2)											
708	2825.80.00	- អង់ទីម៉ូនីអុកស៊ីដ	(2)	(2)											
709	2825.90.00	- ផ្សេងទៀត	(2)	(2)											
710	2826.12.00	- - ពីអាលុយមីញ៉ូម	(2)	(2)											
711	2826.19.00	- - ផ្សេងទៀត	(2)	(2)											
712	2826.30.00	- សូដ្យូមអិចហ្សា ហ្វ្លុយអូរ៉ូអាលុយមីណាត (គ្រីអូលីតសំយោគ)	(2)	(2)											
713	2826 90.00	- ផ្សេងទៀត	(2)	(2)											
714	2827.10.00	- អាម៉ូញ៉ូមក្លរួ	(2)	(2)											
715	2827.20.10	- - ក៏រិតខាងពាណិជ្ជកម្ម	(2)	(2)											
716	2827.20 90	- - ផ្សេងទៀត	(2)	(2)											
717	2827.31.00	- - ពីម៉ាញ៉េស្យូម	(2)	(2)											
718	2827.32.00	- - ពីអាលុយមីញ៉ូម	(2)	(2)											
719	2827.35.00	- - ពីនីកែល	(2)	(2)											
720	2827.39.10	- - - ពីបារ្យ៉ូម ឬ ពី កូបាល់	(2)	(2)											
721	2827.39.20	- - - ពីដែក	(2)	(2)											
722	2827.39.90	- - - ផ្សេងទៀត	(2)	(2)											
723	2827.41.00	- - ពីទង់ដែង	(2)	(2)											
724	2827.49.00	- - ផ្សេងទៀត	(2)	(2)											
725	2827.51.00	- - ប្រូមួនៃសូដ្យូម ឬនៃប៉ូតាស្យូម	(2)	(2)											
726	2827.59.00	- - ផ្សេងទៀត	(2)	(2)											
727	2827.60.00	- អ៊ីយ៉ូដួ និង អ៊ីយ៉ូដួអុកស៊ីដ	(2)	(2)											
728	2828.10.00	- កាល់ស្យូមអ៊ីប៉ូក្លរីត នៃពាណិជ្ជកម្ម និង កាល់ស្យូមអ៊ីប៉ូក្លរីតផ្សេងទៀត	(2)	(2)											
729	2828.90.10	- - សូដ្យូមអ៊ីប៉ូក្លរីត	(2)	(2)											
730	2828.90.90	- - ផ្សេងទៀត	(2)	(2)											
731	2829.11.00	- - ពីសូដ្យូម	(2)	(2)											
732	2829.19.00	ផ្សេងទៀត	(2)	(2)											
733	2829.90.10	- - សូដ្យូម	(2)	(2)											
734	2829.90.90	- - ផ្សេងទៀត	(2)	(2)											
735	2830 10.00	- សូដ្យូមស៊ុលហ្វ៊	(2)	(2)											

លរ	លេខកូដ	បរិយាយ	ប្រព្រឹត្តកម្មនៃការនាំចេញ នាំចូល												
			MIME	MOH	MOC	MAFF	NBC	MOE	MOI	CDC	MEF	MOCFA	MPTC	MOD	Other
736	2830.90.10	កាលស្យូមស៊ុលហ្វ ឬ សង្ក័សីស៊ុលហ្វ	(2)	(2)											
737	2830.90.90	- - ផ្សេងទៀត	(2)	(2)											
738	2831.10.00	- ពីសូដ្យូម	(2)	(2)											
739	2831.90.00	- ផ្សេងទៀត	(2)	(2)											
740	2832.10.00	- សូដ្យូមស៊ុលហ្វីត	(2)	(2)											
741	2832.20.00	- ពពួកស៊ុលហ្វីតដទៃទៀត	(2)	(2)											
742	2832.30.00	- ធីយ៉ូស៊ុលហ្វាត	(2)	(2)											
743	2833.11.00	- - ឌីសូដ្យូមស៊ុលហ្វាត	(2)	(2)											
744	2833.19.00	- - ផ្សេងទៀត	(2)	(2)											
745	2833.21.00	- - ពីម៉ាញ៉េស្យូម	(2)	(2)											
746	2833.22.10	- - - កំរិតខាងពាណិជ្ជកម្ម	(2)	(2)											
747	2833 22.90	- - - ផ្សេងទៀត	(2)	(2)											
748	2833.24.00	- - ពីនីកែល	(2)	(2)											
749	2833.25.00	- - ពីទង់ដែង	(2)	(2)											
750	2833.27.00	- - ពីបារីយ៉ូម	(2)	(2)											
751	2833.29.20	- - - បាស សំណស៊ុលហ្វីត	(2)	(2)											
752	2833.29.30	- - - ពីក្រូមីញ៉ូម	(2)	(2)											
753	2833.29.90	- - - ផ្សេងទៀត	(2)	(2)											
754	2833.30.00	- សាច់ជូរ	(2)	(2)											
755	2833.40.00	- ប៉ឺរ៉ូស៊ុលហ្វាត	(2)	(2)											
756	2834.10.00	- នីទ្រីត	(2)	(2)											
757	2834.21.00	- - ពីប៉ូតាស្យូម	(2)	(2)											
758	2834.29.10	- - - ពីប៊ីសមុត	(2)	(2)											
759	2834.29.90	- - - ផ្សេងទៀត	(2)	(2)											
760	2835.10.00	- ហ្វូសហ្វីណាត (អ៊ីប៉ូហ្វូសហ្វីត) និង ហ្វូសហ្វូណាត (ហ្វូសហ្វីត)	(2)	(2)											
761	2835.22.00	- - ពីម៉ូណូ ឬឌីសូដ្យូម	(2)	(2)											
762	2835.24.00	- - ពីប៉ូតាស្យូម	(2)	(2)											
763	2835.25.10	- - - សម្រាប់ជាចំណីអាហារ	(2)	(2)											
764	2835 25.90	- - - ផ្សេងទៀត	(2)	(2)											

ល.រ	លេខកូដ	បរិយាយ	ប្រព្រឹត្តកម្មនៃការនាំចេញ នាំចូល												
			MIME	MOH	MOC	MAFF	NBC	MOE	MO	CDC	MEF	MOCFA	MPTC	MOD	Other
765	2835.26.00	--ពូកហ្វូសហ្វាតនៃកាល់ស្យូមដទៃទៀត	(2)	(2)											
766	2835.29.10	---ពីទ្រីសូដ្យូម	(2)	(2)											
767	2835.29.90	- ផ្សេងទៀត	(2)	(2)											
768	2835 31.10	---សម្រាប់ ជាចំណីអាហារ	(2)	(2)											
769	2835 31.90	---ផ្សេងទៀត	(2)	(2)											
770	2835.39.10	---តេត្រាសូដ្យូមពីរ៉ូហ្វូសហ្វាត	(2)	(2)											
771	2835.39.90	---ផ្សេងទៀត	(2)	(2)											
772	2836.20.00	-ឌីសូដ្យូមកាបូណាត	(2)	(2)											
773	2836.30.00	-សូដ្យូមអ៊ីដ្រូសែនកាបូណាត (សូដ្យូមប៊ីកាបូណាត)	(2)	(2)											
774	2836.40.00	-ប៉ូតាស្យូមកាបូណាត	(2)	(2)											
775	2836.50.00	-កាលស្យូម កាបូណាត	(2)	(2)											
776	2836.60.00	-បារីយ៉ូមកាបូណាត	(2)	(2)											
777	2836.91.00	--លីចូមកាបូណាត	(2)	(2)											
778	2836.92.00	--ស្រ្តង់ស្យូមកាបូណាត	(2)	(2)											
779	2836.99.10	---អាម៉ូញ៉ូម កាបូណាត សំរាបពាណិជ្ជកម្ម	(2)	(2)											
780	2836.99.20	---សំណ កាបូណាត	(2)	(2)											
781	2836 99.90	- ផ្សេងទៀត	(2)	(2)											
782	2837.11.00	--នៃសូដ្យូម	(2)	(2)											
783	2837 19.00	--ផ្សេងទៀត	(2)	(2)											
784	2837.20.00	-ស៊ីយ៉ាណួរស៊ាំញ៉	(2)	(2)											
785	2839 11.00	--សូដ្យូមមេតាស៊ីលីកាត	(2)	(2)											
786	2839.19.10	---សូដ្យូមស៊ីលីកាត	(2)	(2)											
787	2839.19.90	--ផ្សេងទៀត	(2)	(2)											
788	2839.90.00	-ផ្សេងទៀត	(2)	(2)											
789	2840.11.00	--អេនីត្រឹស	(2)	(2)											
790	2840.19.00	--ផ្សេងទៀត	(2)	(2)											
791	2840.20.00	-ពូកបូរ៉ាតផ្សេងទៀត	(2)	(2)											
792	2840.30.00	-ពូកប៉េរ៉ូបូរ៉ាត (ពែរបូរាត)	(2)	(2)											
793	2841.30.00	-សូដ្យូមឌីក្រូម៉ាត	(2)	(2)											

លរ	លេខកូដ	បរិយាយ	ប្រព្រឹត្តកម្មនៃការនាំចេញ នាំចូល												
			MIME	MOH	MOC	MAFF	NBC	MOE	MOI	CDC	MEF	MOCFA	MPTC	MOD	Other
794	2841.50.00	- ពួកក្រូម៉ាត និងឌីក្រូម៉ាតដទៃទៀត ពួកពែរ៉ូក្រូម៉ាតដទៃទៀត	(2)	(2)											
795	2841.61.00	- - ប៉ូតាស្យូមពែរម៉ង់កាណាត	(2)	(2)											
796	2841.69.00	- - ផ្សេងទៀត	(2)	(2)											
797	2841.70.00	- ពួកម៉ូលីបដាត	(2)	(2)											
798	2841.80.00	- ពួកអំបិលទុងស្តែន (wolframates)	(2)	(2)											
799	2841.90.00	- ផ្សេងទៀត	(2)	(2)											
800	2842.10.00	- ពួកស៊ីលីកាតឌុប ឬស៊ីលីកាតបញ្ចូលទាំងអាលុយមីញ៉ូមស៊ីលីកាតទោះជាមានលាយសារធាតុគីមីផ្សេងទៀតក៏ដោយ	(2)	(2)											
801	2842.90.10	- - សូដ្យូមអាសេនិត	(2)	(2)											
802	2842.90 20	- - ស្ពាន់ និង,ឬ អំបិលក្រូមីញ៉ូម	(2)	(2)											
803	2842.90 30	- - ពពួកហ្វុលមិណាត ស៊ីយ៉ាណាត និង ធីយ៉ូស៊ីយ៉ាណាត ផ្សេងទៀត	(2)	(2)											
804	2842.90.90	- - ផ្សេងទៀត	(2)	(2)											
805	2843.10.00	- លោហធាតុមានតំលៃដែលស្ថិតនៅក្នុងភាព ករវិល	(2)	(2)											
806	2843.21.00	- - ប្រាក់នីត្រាត	(2)	(2)											
807	2843.29.00	- - ដទៃទៀត	(2)	(2)											
808	2843.30.00	- សមាសធាតុនៃមាស	(2)	(2)											
809	2843.90.00	- សមាសធាតុដទៃទៀត នៃបារ៉ត	(2)	(2)											
810	2844.10.10	- - អ៊ុយរ៉ាញ៉ូមពីធម្មជាតិ និងសមាសធាតុរបស់វា	(2)	(2)											
811	2844.10.90	- - ផ្សេងទៀត	(2)	(2)											
812	2844.20.10	- - អ៊ុយរ៉ាញ៉ូម និងសមាសភាគផ្សំរបស់វា, ភ្លុយតូញ៉ូម និងសមាសភាគផ្សំរបស់វា	(2)	(2)											
813	2844.20.90	- - ផ្សេងទៀត	(2)	(2)											
814	2844.30.10	- - អ៊ុយរ៉ាញ៉ូម និងសមាសភាគផ្សំរបស់វា, ថូរ្យ៉ូម និងសមាសភាគផ្សំរបស់វា	(2)	(2)											
815	2844.30.90	- - ផ្សេងទៀត	(2)	(2)											
816	2844.40.11	- - - រ៉ាដ្យូម និងអំបិលរបស់វា	(2)	(2)											
817	2844.40.19	- - - ផ្សេងទៀត	(2)	(2)											
818	2844.40.90	- - ផ្សេងទៀត	(2)	(2)											
819	2844.50 00	- អង្គធាតុសំរាប់ផលបញ្ចេះនៃ Nuclear Reactor	(2)	(2)											
820	2845 10.00	- ទឹកមានធ្ងន់ (ដឺតេរ៉ូយ៉ូមអុកស៊ីដ)	(2)	(2)											

ល.រ	លេខកូដ	បរិយាយ	ប្រព្រឹត្តកម្មនៃការនាំចេញ នាំចូល												
			MIME	MOH	MOC	MAFF	NBC	MOE	MOI	CDC	MEF	MOCFA	MPTC	MOD	Other
821	2845 90 00	- ផ្សេងទៀត	(2)	(2)											
822	2846 10.00	- សមាសធាតុសិរីយ៉ូម	(2)	(2)											
823	2846 90 00	- ផ្សេងទៀត	(2)	(2)											
824	2847.00 10	-ក្នុងទម្រង់ជាអង្គធាតុរាវ	(2)	(2)											
825	2847 00 90	- ផ្សេងទៀត	(2)	(2)											
826	2848.00 00	ហ្វូសហ្វ័រ នៃសមាសធាតុគីមីជាក់លាក់ ឬមិនជាក់លាក់ លើកលែងតែ ពួកផេរ៉ូហ្វូសហ្វ័រ ។	(2)	(2)											
827	2849.10.00	- ពីកាល់ស្យូម	(2)	(2)											
828	2849.20 00	- ពីស៊ីលីកូន	(2)	(2)											
829	2849.90.00	- ផ្សេងទៀត	(2)	(2)											
830	2850.00.00	អ៊ីដ្រូរ នីត្រូ អាស៊ុយតួរ ស៊ីលីស្យូរ និងបូរ ទោះមានឬគ្មានសមាសធាតុគីមីជាក់លាក់ផ្សេងពីសមាសធាតុគីមីមានជាតិការបូរ នៃទីតាំងលេខ ២៨.៤៩ ។	(2)	(2)											
831	2852.10.10	- - សំណាស៊ុលហ្វាត	(2)	(2)											
832	2852.10.20	- - សមាសធាតុសំណាសំរាប់ប្រើដូចជា ប្រភេទ លុយមីណូហ្វ័រ	(2)	(2)											
833	2852.10.90	- - ផ្សេងទៀត	(2)	(2)											
834	2852.90.90	- - ផ្សេងទៀត	(2)	(2)											(E)
835	2853.00.00	សមាសធាតុអសរីរាង្គ (រួមទាំងទឹកបិត ឬចម្រាញ់ផលពីទឹក និងទឹកបន្សុតប្រហាក់ប្រហែល ខ្យល់រាវ (ទោះជាយកឧស្ម័នកំរេចេញក៏ដោយ) សំពាតខ្យល់អានាហ្វាមឬអានាក្រាមផ្សេងទៀតនៃលោហៈមានតម្លៃ	(2)	(2)											
836	2901.10.00	- ដែលឆ្អែតទឹក	(2)	(2)											
837	2901.21.00	- - អេទីឡែន	(2)	(2)											
838	2901 22 00	- - ប្រូប៉ែន (ប្រូពីឡែន)	(2)	(2)											
839	2901.23 00	- - ប៊ុយតែន (ប៊ុយទីឡែន) និងអ៊ីសូម៉ែរបស់វា	(2)	(2)											
840	2901.24 00	- - ប៊ុយតា-១, ៣-ឌីយែន និងអ៊ីហ្សូព្រែន	(2)	(2)											
841	2901.29.10	- - - អាសេទីឡែន	(2)	(2)											
842	2901.29 90	- - ផ្សេងទៀត	(2)	(2)											
843	2902.11 00	- - ស៊ីក្លូអ៊ិចសាន	(2)	(2)											
844	2902.19.00	- - ផ្សេងទៀត	(2)	(2)											
845	2902.20.00	បង់ហ្សែន	(2)	(2)											

ល.រ	លេខកូដ	បរិយាយ	ប្រព្រឹត្តកម្មនៃការនាំចេញ នាំចូល												
			MIME	MOH	MOC	MAFF	NBC	MOE	MOI	CDC	MEF	MOCFA	MPTC	MOD	Other
846	2902.30.00	- តូលុយអែន	(2)	(2)											
847	2902.41.00	- - អូ-ស៊ីឡែន	(2)	(2)											
848	2902.42.00	- - អឹម-ស៊ីឡែន	(2)	(2)											
849	2902.43.00	- - ប៉េ-ស៊ីឡែន	(2)	(2)											
850	2902.44.00	- - អ៊ីសូមែរបស់ស៊ីឡែនចំរុះ	(2)	(2)											
851	2902.50.00	- ស្ទីរ៉ែន	(2)	(2)											
852	2902.60.00	- អេទីលបង់ហ្សែន	(2)	(2)											
853	2902.70.00	- គុយម៉ែន	(2)	(2)											
854	2902 90.10	- - ឌូស៊ីលបង់ហ្សែន	(2)	(2)											
855	2902.90.20	- - អាល់គីលបង់ហ្សែនផ្សេងទៀត	(2)	(2)											
856	2902.90.90	- - ផ្សេងទៀត	(2)	(2)											
857	2903.11.10	- - - មេទីលក្លរីដ	(2)	(2)											
858	2903.11.90	- - - ផ្សេងទៀត	(2)	(2)											
859	2903.12.00	- - ឌីក្លរ៉ូមេតាន (មេទីឡែនក្លរីដ)	(2)	(2)											
860	2903.13.00	- - ក្លរ៉ូហ្វម (ទ្រីក្លរ៉ូមេតាន)	(2)	(2)											
861	2903.14.00	- - កាបូនតេត្រាក្លរីដ						(2)(3)							
862	2903.15.00	- - ១.២- ឌីក្លរ៉ូអេតាន (អេទីឡែនឌីក្លរីដ)	(2)	(2)											
863	2903.19.10	- - - ១.២ - ឌីក្លរ៉ូប្រូតាន (ប្រូពីឡែន ឌីក្លរីដ) និង ឌីក្លរ៉ូប៊ុយតាណាត						(2)(3)							
864	2903.19.20	- - - ១.១.១ - ទ្រីក្លរ៉ូអេតាន (មេទីល ក្លរ៉ូហ្វម)						(2)(3)							
865	2903.19.90	- - - ផ្សេងទៀត						(2)(3)							
866	2903.21.00	- - វីនីលក្លរីដ (ក្លរ៉ូអេទីឡែន)	(2)	(2)											
867	2903.22.00	- - ទ្រីក្លរ៉ូអេទីឡែន	(2)	(2)											
868	2903.23.00	- - តេត្រាក្លរ៉ូអេទីឡែន (ពែក្លរ៉ូអេទីឡែន)	(2)	(2)											
869	2903.29.00	- - ផ្សេងទៀត	(2)	(2)											
870	2903.31.00	- - អេទីឡែន ឌីប្រូមីត(ISO) (១.២-ឌីប្រូម៉ូអេតាន)						(2)(3)							
871	2903 39.10	- - - មេទីល ប្រូមីត						(2)(3)							
872	2903.39.90	- - - ផ្សេងទៀត						(2)(3)							
873	2903.71.00	- - ក្លរ៉ូឌីហ្វ្លុយអូរ៉ូមេតាន						(2)(3)							
874	2903.72.00	- - ឌីក្លរ៉ូទ្រីហ្វ្លុយអូរ៉ូអេតាន						(2)(3)							

ល.រ	លេខកូដ	បរិយាយ	ប្រព្រឹត្តកម្មនៃការនាំចេញ នាំចូល												
			MIME	MOH	MOC	MAFF	NBC	MOL	MOI	CDC	MEF	MOCFA	MPTC	MOD	Other
875	2903.73.00	- - ឌីក្លរូហ្វ្លុយអូរ៉ូអេតាន						(2)(3)							
876	2903.74.00	- - ក្លរ៉ូឌីហ្វ្លុយអូរ៉ូអេតាន						(2)(3)							
877	2903 75 00	- - ឌីក្លរ៉ូប៉ង់តាហ្វ្លុយអូរ៉ូប្រូប៉ាន						(2)(3)							
878	2903 76 00	- - ប្រូម៉ូក្លរ៉ូឌីហ្វ្លុយអូរ៉ូមេតាន ប្រូម៉ូទ្រីហ្វ្លុយអូរ៉ូមេតាន និង ឌីប្រូម៉ូតេត្រាហ្វ្លុយអូរ៉ូអេតាន						(2)(3)							
879	2903.77.00	- - ផ្សេងទៀត តែអាឡូហ្សេណាត ដែលមានជាមួយតែ ហ្វ្លុយអរីន និងក្លរីន						(2)(3)							
880	2903.78.00	- - ដេរីវេ តែអាឡូហ្សេណាត ផ្សេងទៀត						(2)(3)							
881	2903.79.00	- - ផ្សេងទៀត						(2)(3)							
882	2903.81.00	- - ១.២.៣.៤.៥.៦- អិចសាក្លរ៉ូស៊ីក្លូអិចសាន (HCH (ISO)) រួមបញ្ចូលទាំងលីនដាន (ISO, INN)	(2)	(2)											
883	2903 82.00	- - អាល់ឌ្រីន ISO ក្លរដាន ISO និង អេបតាក្លរ ISO	(2)	(2)											
884	2903.89.00	- - ផ្សេងទៀត	(2)	(2)											
885	2903.91.00	- - ក្លរ៉ូបង់ហ្សែន o-ឌីក្លរ៉ូបង់ហ្សែន និង P- ឌីក្លរ៉ូបង់ហ្សែន	(2)	(2)											
886	2903.92 00	- - អិចហ្សាក្លរ៉ូបង់ហ្សែន (ISO) និង DDT (ISO) (ក្លូហ្វេណូតាន (INN) ទ្រីក្លរ-២.២-ប៊ីស (P- ក្លរ៉ូហ្វេនីល) អេតាន)	(2)	(2)											
887	2903 99.00	- - ផ្សេងទៀត	(2)	(2)											
888	2904.10.00	- ដេរីវេដែលមានតែក្រុម ស៊ុលហ្វូ អំបិលរបស់វា និងអេទីលអេស្ទែ	(2)	(2)											
889	2904.20.10	- - ទ្រីនីត្រូតូលុយអែន	(2)	(2)											
890	2904.20.90	- - ផ្សេងទៀត	(2)	(2)											
891	2904.90.00	- ផ្សេងទៀត	(2)	(2)											
892	2905.11.00	- - មេតាណុល (មេទីលអាល់កុល)	(2)	(2)											
893	2905.12.00	- - ប្រូប៉ាន-១-០១ ប្រូពីលអាល់កុល និងប្រូប៉ាន-២-០១ អ៊ីសូ ប្រូពីល អាល់កុល	(2)	(2)											
894	2905 13 00	- - ប៊ុយតាន-១-០១ (អ៊ិន- ប៊ុយទីលអាល់កុល)	(2)	(2)											
895	2905.14.00	- - ប៊ុយតាណុលផ្សេងទៀត	(2)	(2)											
896	2905.16.00	- - អុកតាណុល (អុកទីលអាល់កុល) និងអ៊ីសូម៉ែរបស់វា	(2)	(2)											
897	2905.17 00	- - ដូដេកាន-១-០១ ឡូរីលអាល់កុល អិចសាដេកាន-១-០១ សេទីលអាល់កុល និងអុកតាដេកាន-១-០១ (ស្តេរីលអាល់កុល)	(2)	(2)											
898	2905.19.00	- - ផ្សេងទៀត	(2)	(2)											
899	2905.22.00	- - អាល់កុលទែរប៉ែនអាស៊ីក្លីក	(2)	(2)											

ល.រ	លេខកូដ	បរិយាយ	ប្រព្រឹត្តកម្មនៃការនាំចេញ នាំចូល												
			MIMI	MOH	MOC	MAFF	NBC	MOE	MOI	CDC	MFF	MOCFA	MPTC	MOD	Other
900	2905 29.00	- - ផ្សេងទៀត	(2)	(2)											
901	2905 31.00	- - អេទីឡែនគ្លីកុល (អេតានឌីយ៉ុល)	(2)	(2)											
902	2905 32.00	- - ប្រូពីឡែនគ្លីកុល (ប្រូប៉ាន-១,២-ឌីយ៉ុល)	(2)	(2)											
903	2905.39.00	- - ផ្សេងទៀត	(2)	(2)											
904	2905.41.00	- - ២-អេទីល-២-(អ៊ីដ្រុកស៊ីមេទីល) ប្រូប៉ាន-១,៣-ឌីយ៉ុល (ទ្រីមេទីល ប្រូប៉ាន)	(2)	(2)											
905	2905.42.00	- - បង់តាអ៊ីរីទ្រីតុល	(2)	(2)											
906	2905.43.00	- - ម៉ានីតុល	(2)	(2)											
907	2905 44 00	- - ឌី-គ្លូយស៊ីតុល (សរប៊ីតុល)	(2)	(2)											
908	2905.45.00	- - គ្លីសេរ៉ុល	(2)	(2)											
909	2905 49.00	- - ផ្សេងទៀត	(2)	(2)											
910	2905.51.00	- - អេត្គវីណុល	(2)	(2)											
911	2905.59.00	- - ផ្សេងទៀត	(2)	(2)											
912	2906 11.00	- - ម៉ងតុល	(2)	(2)											
913	2906 12.00	- - ស៊ីក្លូអិចសាណុល មេទីលស៊ីក្លូអិចសាណុល និងឌីមេទីលស៊ីក្លូអិចសាណុល	(2)	(2)											
914	2906.13 00	- - ស្តេរ៉ុល និងអ៊ីណូស៊ីតុល	(2)	(2)											
915	2906.19 00	- - ផ្សេងទៀត	(2)	(2)											
916	2906.21.00	- - អាលកុលបង់ហ្ស៊ីល	(2)	(2)											
917	2906.29.00	- - ផ្សេងទៀត	(2)	(2)											
918	2907 11.00	- - ហ្វេណុល (អ៊ីដ្រូស៊ីបង់ហ្សែន) និងអំបិលរបស់វា	(2)	(2)											
919	2907.12 00	- - ក្រេសុល និងអំបិលរបស់វា	(2)	(2)											
920	2907.13.00	- - អុកទីលផេណុល ណូនីលផេណុល និងអ៊ីសូម៉ែរបស់វាព្រមទាំងអំបិលរបស់វា	(2)	(2)											
921	2907 15.00	- - ណាតុល និងអំបិលរបស់វា	(2)	(2)											
922	2907.19 00	- - ផ្សេងទៀត	(2)	(2)											
923	2907.21 00	- - រេសូរស៊ីណុល និងអំបិលរបស់វា	(2)	(2)											
924	2907.22 00	- - អ៊ីដ្រូគីណូន (គីណុល) និងអំបិលរបស់វា	(2)	(2)											
925	2907.23.00	- - ៤,៤-អ៊ីសូប្រូពីលីដែនឌីផេណុល (ប៊ីសផេណុល A ឌីផេនីលឡូប្រូប៉ាន) និងអំបិលរបស់វា	(2)	(2)											
926	2907.29.10	- - - ឈ្យូណុល អាល់កុល	(2)	(2)											

ល.រ	លេខកូដ	បរិយាយ	ប្រព្រឹត្តកម្មនៃការនាំចេញ នាំចូល												
			MIME	MOH	MOC	MAFF	NBC	MOF	MOI	CDC	MEI	MOCFA	MPTC	MOD	Other
927	2907.29.90	- - - ផ្សេងទៀត	(2)	(2)											
928	2908.11.00	- - ប៉ង់តាក្លរ៉ូហ្វេណុល (ISO)	(2)	(2)											
929	2908.19.00	- - ផ្សេងទៀត	(2)	(2)											
930	2908.91.00	- - ឌីណូសេប (ISO)និងអំបិលរបស់វា	(2)	(2)											
931	2908.92.00	- - ៤,៦ - ឌីនីត្រូ -O-ក្រេសូល (DNOC (ISO)) និង អំបិលរបស់វា	(2)	(2)											
932	2908.99.00	- - ផ្សេងទៀត	(2)	(2)											
933	2909.11.00	- - ឌីអេទីលអេទែរ	(2)	(2)											
934	2909.19.00	- - ផ្សេងទៀត	(2)	(2)											
935	2909.20.00	- អេទែរស៊ីក្លានិក ស៊ីក្លេនិក ឬស៊ីក្លូទែពេនិក និងដេរីវេអាឡូហ្សេណេ ស៊ុលហ្វូ- ណេនីត្រេ ឬនីត្រូហ្សេរបស់វា	(2)	(2)											
936	2909.30.00	- អេទែរមានក្លិនប្រហើរ និងដេរីវេអាឡូហ្សេណេស៊ុលហ្វូណេនីត្រេ ឬនីត្រូហ្សេ របស់វា	(2)	(2)											
937	2909.41.00	- - ២,២-អុកស៊ីឌីអេតាណុល (ឌីអេទីឡែន គ្លីកុល ឌីហ្គុល)	(2)	(2)											
938	2909.43.00	- - ម៉ូណូប៊ុយទីលអេទែរ នៃអេទីឡែនគ្លីកុល ឬនៃឌីអេទីឡែនគ្លីកុល	(2)	(2)											
939	2909.44.00	- - ម៉ូណូអាល់គីលអេទែរផ្សេងទៀត នៃអេទីឡែនគ្លីកុល ឬនៃឌីអេទីឡែន គ្លីកុល	(2)	(2)											
940	2909.49.00	- - ផ្សេងទៀត	(2)	(2)											
941	2909.50.00	- អេទែរហ្វេណុល ហ្វេណុលនៃអេទែរអាល់កុល និង ដេរីវេអាឡូហ្សេណេ ស៊ុលហ្វូណេ នីត្រេឬនីត្រូហ្សេរបស់វា	(2)	(2)											
942	2909.60.00	- អាល់កុលពែអុកស៊ីត អេទែពែអុកស៊ីត កេតូនពែអុកស៊ីត និងដេរីវេ អាឡូហ្សេណេ ស៊ុលហ្វូណេនីត្រេ ឬនីត្រូហ្សេរបស់វា	(2)	(2)											
943	2910.10.00	- អុកស៊ីរ៉ាន (អេទីឡែនអុកស៊ីត)	(2)	(2)											
944	2910.20.00	- មេទីលអុកស៊ីរ៉ាន (ប្រូពីឡែនអុកស៊ីត)	(2)	(2)											
945	2910.30.00	- ១-ក្លរ-២,៣-អេប៉ុកស៊ីប្រូប៉ាន (អេពីក្លរ៉ូហ៊ីឌ្រីន)	(2)	(2)											
946	2910.40.00	- ឌីអេល្ឌ្រីន (ISO,INN)	(2)	(2)											
947	2910.90.00	- ផ្សេងទៀត	(2)	(2)											
948	2911.00.00	អាសេតាល់ និងអាមីអាសេតាល់ទោះបីមានឬគ្មានមុខងារអុកស៊ីសែន ក៏ដោយ និងដេរីវេអាឡូសេណេ ស៊ុលហ្វូណេនីត្រេ ឬនីត្រូហ្សេ	(2)	(2)											
949	2912.11.10	- - - ហ្វមាលីន	(2)	(2)											
950	2912.11.90	- - - ផ្សេងទៀត	(2)	(2)											

ល.រ	លេខកូដ	បរិយាយ	ប្រព្រឹត្តកម្មនៃការនាំចេញ នាំចូល												
			MIME	MOH	MOC	MAFF	NBC	MOE	MOI	CDC	MEF	MOCFA	MPTC	MOD	Other
951	2912.12.00	- - អេតាណាល់ (អាសេតាលដេអ៊ីត)	(2)	(2)											
952	2912.19 10	- - - ប៊ុយតាណាល់	(2)	(2)											
953	2912.19 90	- - - ផ្សេងទៀត	(2)	(2)											
954	2912.21.00	- - បង់ហ្សាល់ដេអ៊ីត	(2)	(2)											
955	2912.29.00	- - ផ្សេងទៀត	(2)	(2)											
956	2912.41.00	- - វ៉ានីលីន (៤-អ៊ីដ្រុកស៊ី-៣-មេតូស៊ីបង់ហ្សាល់ដេអ៊ីត)	(2)	(2)											
957	2912.42.00	- - អេទីលវ៉ានីលីន (៣-អ៊ីដ្រុកស៊ី-៤-អ៊ីដ្រុស៊ីបង់ហ្សាល់ដេអ៊ីត)	(2)	(2)											
958	2912.49.00	- - ផ្សេងទៀត	(2)	(2)											
959	2912.50.00	- ប៉ូលីម៉ែស៊ីគ្លិក នៃអាល់ដេអ៊ីត	(2)	(2)											
960	2912.60.00	- ប៉ារ៉ាហ្វម៉ាល់ដេអ៊ីត	(2)	(2)											
961	2913.00.00	ដេរីវេអាឡូហ្សេណេ ស៊ុលហ្វូណេ នីត្រេ ឬនីត្រូហ្សេ នៃផលិតផលទីតាំងលេខ២៩.១២ ។	(2)	(2)											
962	2914.11.00	- - អាសេតូន	(2)	(2)											
963	2914.12.00	- - ប៊ុយតាណូន (មេទីល អេទីល កេតូន)	(2)	(2)											
964	2914.13.00	- - ៤-មេទីលប៉ង់តាន-២-១ (មេទីលអ៊ីសូប៊ុយទីល កេតូន)	(2)	(2)											
965	2914.19.00	- - ផ្សេងទៀត	(2)	(2)											
966	2914.22.00	- - ស៊ីក្លូអិចសាណូន និងមេទីលស៊ីក្លូអិចសាណូន	(2)	(2)											
967	2914.23.00	- - អ៊ីយ៉ូណូន និងមេទីលអ៊ីយ៉ូណូន	(2)	(2)											
968	2914.29.10	- - - កំហ្វ	(2)	(2)											
969	2914.29.90	- - - ផ្សេងទៀត	(2)	(2)											
970	2914.31.00	- - ផេនីលអាសេតូន (ផេនីលប្រូប៉ាន-២-១)	(2)	(2)											
971	2914.39.00	- - ផ្សេងទៀត	(2)	(2)											
972	2914.40.00	- កេតូន-អាល់កុល និងកេតូនអាល់ដេអ៊ីត	(2)	(2)											
973	2914.50.00	- កេតូន-ផេណុល និងកេតូនជាមួយមុខងារអុកស៊ីសែនដទៃទៀត	(2)	(2)											
974	2914.61.00	- - អង់ត្រាគីណូន	(2)	(2)											
975	2914.69.00	- - ផ្សេងទៀត	(2)	(2)											
976	2914.70.00	- ដេរីវេអាឡូហ្សេណេ ស៊ុលហ្វូណេ នីត្រេ ឬនីត្រូហ្សេ	(2)	(2)											
977	2915.11.00	- - អាស៊ីដហ្វរមិក	(2)	(2)											
978	2915.12.00	- - អំបិលនៃហ្វរមិកអាស៊ីដ	(2)	(2)											
979	2915.13.00	- - អេស្ទែរនៃហ្វរមិកអាស៊ីដ	(2)	(2)											

ល.រ	លេខកូដ	បរិយាយ	ប្រព្រឹត្តកម្មនៃការនាំចេញ នាំចូល													
			MIME	MOH	MOC	MAFF	NBC	MOE	MOI	CDC	MEF	MOCFA	MPTC	MOD	Other
980	2915.21.00	- - អាស៊ីដអាសេទិក	(2)	(2)											
981	2915.24.00	- - អានីឌ្រីដអាសេទិក	(2)	(2)											
982	2915.29.10	- - - សូដ្យូម អាសេតាត កូបាល់ អាសេតាត	(2)	(2)											
983	2915.29.90	- - - ផ្សេងទៀត	(2)	(2)											
984	2915.31.00	- - អេទីលអាសេតាត	(2)	(2)											
985	2915.32.00	- - វីនីលអាសេតាត	(2)	(2)											
986	2915.33.00	- - អិន-ប៊ុយទីលអាសេតាត	(2)	(2)											
987	2915.36.00	- - ឌីណូសេប (ISO) អាសេតាត	(2)	(2)											
988	2915.39.10	- - - អ៊ីសូប៊ុយទីល អាសេតាត	(2)	(2)											
989	2915.39.20	- - - ២ - អេតូស៊ីអេទីល អាសេតាត	(2)	(2)											
990	2915.39.90	- - - ផ្សេងទៀត	(2)	(2)											
991	2915.40.00	- ម៉ូណូ-ឌី -ឬទ្រីក្លរ អាស៊ីដអាសេទិក អំបិល និង អេស្ទែរបស់វា	(2)	(2)											
992	2915.50.00	- អាស៊ីដប្រូពីអូនិក អំបិល និង អេស្ទែរបស់វា	(2)	(2)											
993	2915.60.00	- អាស៊ីដប៊ុយតាណូអិក អាស៊ីដប៉ង់តាណូអិក អំបិល និង អេស្ទែរបស់វា	(2)	(2)											
994	2915.70.10	- - អាស៊ីដប៉ាល់មីទិក អំបិល និង អេស្ទែរបស់វា	(2)	(2)											
995	2915.70.20	- - អាស៊ីដស្តេរិក	(2)	(2)											
996	2915.70.30	- - អំបិល និង អេស្ទែរបស់អាស៊ីដស្តេរិក	(2)	(2)											
997	2915.90.10	- - អាសេទីលក្លរ៉ៃ	(2)	(2)											
998	2915.90.20	- - អាស៊ីដឡូរិក អាស៊ីដមីរីស្ទិក អំបិល និងអេស្ទែរបស់វា	(2)	(2)											
999	2915.90.90	- - ផ្សេងទៀត	(2)	(2)											
1000	2916.11.00	- - អាស៊ីដអាគ្រីលិក និងអំបិលរបស់វា	(2)	(2)											
1001	2916.12.00	- - អេស្ទែរបស់អាស៊ីដអាគ្រីលិក	(2)	(2)											
1002	2916.13.00	- - អាស៊ីដមេតាគ្រីលិក និងអំបិលរបស់វា	(2)	(2)											
1003	2916.14.10	- - - មេទីល មេតាគ្រីលាត	(2)	(2)											
1004	2916.14.90	- - - ផ្សេងទៀត	(2)	(2)											
1005	2916.15.00	- - អូលេអ៊ិក លីណូលេអ៊ិក ឬអាស៊ីដលីណូលេអ៊ិក អំបិល និងអេស្ទែរបស់វា	(2)	(2)											
1006	2916.16.00	- - ប៊ីណាប៉ាគ្រីល (ISO)	(2)	(2)											
1007	2916.19.00	- - ផ្សេងទៀត	(2)	(2)											
1008	2916.20.00	- អាស៊ីដម៉ូណូកាបុកស៊ីលិក ស៊ីក្លានិក ស៊ីក្លេនិក ឬស៊ីក្លូទែពេនិក អានីឌ្រីដ ហាលីដ ពែអុកស៊ីដ ពែអុកស៊ីអាស៊ីដ និងដេរីវេរបស់វា	(2)	(2)											

ល.រ	លេខកូដ	បរិយាយ	ប្រព្រឹត្តកម្មនៃការនាំចេញ នាំចូល												
			MIMF	MOH	MOC	MAFF	NBC	MOE	MOI	CDC	MEF	MOCFA	MPTC	MOD	Other
1009	2916.31.00	- - អាស៊ីដបង់ហ្សូអ៊ិក អំបិល និងអេស្ទែររបស់វា	(2)	(2)											
1010	2916.32.00	- - បង់ហ្សូលពែអុកស៊ីដ និងបង់ហ្សូលក្លរីដ	(2)	(2)											
1011	2916.34.00	- - អាស៊ីដ ហ្វេនីឡាក់សេទិក និងអំបិលរបស់វា	(2)	(2)											
1012	2916.39.10	- - - អាស៊ីតអាសេទិក ឌីក្លូហ្វេនីល ២, ៤ និង អំបិល និងអេស្ទែររបស់វា	(2)	(2)											
1013	2916.39.20	- - - អេស្ទែររបស់អាស៊ីដ ហ្វេនីឡាក់សេទិក	(2)	(2)											
1014	2916.39.90	- - - ផ្សេងទៀត	(2)	(2)											
1015	2917.11.00	- - អាស៊ីដអុកហ្សាលិក អំបិល និងអេស្ទែររបស់វា	(2)	(2)											
1016	2917.12.10	- - - អាឌីពាត ឌីអុកទីល	(2)	(2)											
1017	2917.12.90	- - - ផ្សេងទៀត	(2)	(2)											
1018	2917.13.00	- - អាស៊ីដអាហ្សឺឡាអ៊ិក អាស៊ីដសេបាស៊ិក អំបិល និងអេស្ទែររបស់វា	(2)	(2)											
1019	2917.14.00	- - ម៉ាឡេអ៊ិកអានីឌ្រីដ	(2)	(2)											
1020	2917.19.00	- - ផ្សេងទៀត	(2)	(2)											
1021	2917.20.00	- អាស៊ីដប៉ូលីកាបុកស៊ីលិក ស៊ីក្លានិក ស៊ីក្លេនិក ស៊ីក្លូទែពេនិក អានីឌ្រីដហាលីដ ពែអុកស៊ីដ ពែអុកស៊ីអាស៊ីដ និងដេរីវេរបស់វា	(2)	(2)											
1022	2917.32.00	- - ឌីអុកទីលអូតូតាឡាត	(2)	(2)											
1023	2917.33.00	- - ឌីណូនីល ឬ ឌីដេស៊ីលអូតូតាឡាត	(2)	(2)											
1024	2917.34.10	- - - ឌីប៊ុយទីល អ័រតូហ្វតាលីក	(2)	(2)											
1025	2917.34.90	- - - ផ្សេងទៀត	(2)	(2)											
1026	2917.35.00	- - អានីឌ្រីដផ្តាលិក	(2)	(2)											
1027	2917.36.00	- - តេរេផ្តាលិក អាស៊ីដនិងអំបិលរបស់វា	(2)	(2)											
1028	2917.37.00	- - ឌីមេទីល តេរេផ្តាឡាត	(2)	(2)											
1029	2917.39.10	- - - ទ្រីអុកទីលទ្រីមេទីលតាត	(2)	(2)											
1030	2917.39.20	- - - វត្ថុធាតុប្រើជាប្លាស្ទិក នៃផ្តាលិកផ្សេងទៀត និងអេស្ទែររបស់ផ្តាលិក អានីឌ្រីដ	(2)	(2)											
1031	2917.39.90	- - - ផ្សេងទៀត	(2)	(2)											
1032	2918.11.00	- - អាស៊ីដឡាក់ទិក អំបិលនិងអេស្ទែររបស់វា	(2)	(2)											
1033	2918.12.00	- - អាស៊ីដតាតារិក	(2)	(2)											
1034	2918.13.00	- - អំបិល និងអេស្ទែររបស់តាតារិកអាស៊ីដ	(2)	(2)											
1035	2918.14.00	- - អាស៊ីដស៊ីទ្រិក	(2)	(2)											
1036	2918.15.10	- - - កាល់ស្យូមស៊ីត្រាត	(2)	(2)											

ល.រ	លេខកូដ	ពិពណ៌នា	ប្រព្រឹត្តកម្មនៃការនាំចេញ នាំចូល												
			MIME	MOH	MOC	MAFF	NBC	MOE	MOI	CDC	MEF	MOCFA	MPTC	MOD	Other
1037	2918.15.90	- - - ផ្សេងទៀត	(2)	(2)											
1038	2918.16.00	- - អាស៊ីដគ្លុយកូនិក អំបិល និងអេស្ទែររបស់វា	(2)	(2)											
1039	2918.18.00	- - ក្លរបេនស៊ីឡាត (ISO)	(2)	(2)											
1040	2918.19.00	- - ផ្សេងទៀត	(2)	(2)											
1041	2918.21.00	- - អាស៊ីដសាលីស៊ីលិក និងអំបិលរបស់វា	(2)	(2)											
1042	2918.22.00	- - O-អាស៊ីដអាសេទីលសាលីស៊ីលិក អំបិលនិងអេស្ទែររបស់វា	(2)	(2)											
1043	2918.23.00	- - អេស្ទែរផ្សេងទៀតរបស់អាស៊ីដសាលីស៊ីលិក និងអំបិលរបស់វា	(2)	(2)											
1044	2918.29.10	- - - អាល់គីលស៊ុលហ្វូនិកអេស្ទែរហ្វេណុល	(2)	(2)											
1045	2918.29.90	- - - ផ្សេងទៀត	(2)	(2)											
1046	2918.30.00	- អាស៊ីដកាបូកស៊ីលិក ដោយមានមុខងារអាល់ដេអ៊ីត ឬកេតូន ប៉ុន្តែគ្មានមុខងារអុកស៊ីសែនដទៃទៀត អានីឌ្រីដ ហាលីដ ពែអុកស៊ីដ ពែអុកស៊ីអាស៊ីដ និង ដេរីវេរបស់វា ។	(2)	(2)											
1047	2918.91.00	- - ២,៤,៥- T(ISO) (២,៤,៥- ទ្រីគ្លរផេនូស៊ីអាសេទីក អាស៊ីដ អំបិល របស់វា និងអេស្ទែរ	(2)	(2)											
1048	2918.99.00	- - ផ្សេងទៀត	(2)	(2)											
1049	2919.10.00	- ទ្រីស (២,៣-ឌីប្រូម្ម៉ូពីល)ហ្វូសហ្វាត	(2)	(2)											
1050	2919.90.00	- ផ្សេងទៀត	(2)	(2)											
1051	2920.11.00	- - ប៉ារ៉ាត្យុង (ISO) និងប៉ារ៉ាត្យុង-មេទីល (ISO) (មេទីលប៉ារ៉ាត្យុង)	(2)	(2)											
1052	2920.19.00	- - ផ្សេងទៀត	(2)	(2)											
1053	2920.90.10	- - ឌីមេទីលស៊ុលហ្វាត	(2)	(2)											
1054	2920.90.90	- - ផ្សេងទៀត	(2)	(2)											
1055	2921.11.00	- - មេទីលអាមីន ឌី-ឬ ទ្រីមេទីលអាមីន និង អំបិលរបស់វា	(2)	(2)											
1056	2921.19.00	- - ផ្សេងទៀត	(2)	(2)											
1057	2921.21.00	- - អេទីលឡែនឌីអាមីន និងអំបិលរបស់វា	(2)	(2)											
1058	2921.22.00	- - អ៊ិចសាមេទីលឡែនឌីអាមីន និងអំបិលរបស់វា	(2)	(2)											
1059	2921.29.00	- - ផ្សេងទៀត	(2)	(2)											
1060	2921.30.00	- ម៉ូណូ ឬប៉ូលីអាមីនស៊ីក្លានិក ស៊ីក្លេនិក ឬស៊ីក្លូទែពេនិក និងដេរីវេអំបិលរបស់វា	(2)	(2)											
1061	2921.41.00	- - អានីលីន និង អំបិលរបស់វា	(2)	(2)											
1062	2921.42.00	- - ដេរីវេអានីលីន និង អំបិលរបស់វា	(2)	(2)											
1063	2921.43.00	- - តូលីឌីន និងដេរីវេអំបិលរបស់វា	(2)	(2)											

ល.រ	លេខកូដ	បរិយាយ	ប្រព្រឹត្តកម្មនៃការនាំចេញ នាំចូល												
			MIME	MOH	MOC	MAFF	NBC	MOF	MOI	CDC	MEF	MOCFA	MPTC	MOD	Other
1064	2921.44.00	- - ឌីផេនីលអាមីន និងដេរីវេអំបិលរបស់វា	(2)	(2)											
1065	2921.45.00	- - ១-ណាហ្វីលអាមីន (អាល់ហ្វា-ណាហ្វីលអាមីន) ២-ណាហ្វីលអាមីន (បេតា-ណាហ្វីលអាមីន) និងដេរីវេអំបិលរបស់វា	(2)	(2)											
1066	2921.46.00	- - អំហ្វេតាមីន (INN) បង់ហ្វេតាមីន (INN) ដិចហ្វាអំហ្វេតាមីន (INN) អេទីលអំហ្វេតាមីន (INN) ហ្វង់កាហ្វេមីន (INN) លីហ្វេតេតាមីន (INN) លីអំហ្វេតាមីន (INN) មេហ្វេណូរ៉េច (INN) និងប៉ង់ទែមីន (INN) អំបិលរបស់វា	(2)	(2)											
1067	2921.49.00	- - ផ្សេងទៀត	(2)	(2)											
1068	2921.51.00	- - ០-, ៣-,p-ផេនីលឡែណេឌីអាមីន ឌីអាមីណូតូលុយអែន និងដេរីវេ អំបិលរបស់វា	(2)	(2)											
1069	2921.59.00	- - ផ្សេងទៀត	(2)	(2)											
1070	2922.11.00	- - ម៉ូណូអេតាណុលអាមីន និង អំបិលរបស់វា	(2)	(2)											
1071	2922.12.00	- - ឌីអេតាណុលអាមីន និង អំបិលរបស់វា	(2)	(2)											
1072	2922.13.00	- - ទ្រីអេតាណុលអាមីន និង អំបិលរបស់វា	(2)	(2)											
1073	2922.14.00	- - ដិចត្រូព្រូប៉ូហ្វ៊ីហ្វេន (INN) និង អំបិលរបស់វា	(2)	(2)											
1074	2922.19.10	- - - អេតំប៊ុយតុល និងអំបិលរបស់វា អេស្ទែរ និងដេរីវេផ្សេងទៀត សម្រាប់ការផលិតវត្ថុធាតុអង់ទីទុយប៊ែគុយឡូស៊ីស	(2)	(2)											
1075	2922.19.20	- - - អាល់កុលប៊ុយទីលអាមីណូ ឋ-២	(2)	(2)											
1076	2922.19.90	- - - ផ្សេងទៀត	(2)	(2)											
1077	2922.21.00	- - អាស៊ីដ អាមីណូអ៊ីដ្រុកស៊ីណាហ្វតាឡែណេស៊ុលហ្វូនិក និងអំបិលរបស់វា	(2)	(2)											
1078	2922.29.00	- - ផ្សេងទៀត	(2)	(2)											
1079	2922.31.00	- - អំហ្វេពីម៉ូន (INN) មេតាដូន (INN) ណរមេតាដូន (INN) អំបិលរបស់វា	(2)	(2)											
1080	2922.39.00	- - ផ្សេងទៀត	(2)	(2)											
1081	2922.41.00	- - លីស៊ីន និងអេស្ទែររបស់វា អំបិលនៃផលិតផលនេះ:	(2)	(2)											
1082	2922.42.10	- - - អាស៊ីតគ្លុយតាមិក	(2)	(2)											
1083	2922.42.20	- - - ម៉ូណូសូដ្យូមគ្លុយតាម៉ាត (ប៊ីចេង)	(2)	(2)											
1084	2922.42.90	- - - អំបិលផ្សេងទៀត	(2)	(2)											
1085	2922.43.00	- - អាស៊ីតអង់ត្រានីលិក និងអំបិលរបស់វា	(2)	(2)											
1086	2922.44.00	- - ទីលីឌីន (INN) និងអំបិលរបស់វា	(2)	(2)											
1087	2922.49.10	- - - មេហ្វេណាមិក និងអំបិលរបស់វា	(2)	(2)											
1088	2922.49.90	- - - ផ្សេងទៀត	(2)	(2)											

p

ល.រ	លេខកូដ	បរិយាយ	ប្រព្រឹត្តកម្មនៃការនាំចេញ នាំចូល												
			MIME	MOH	MOC	MAFF	NBC	MOE	MOI	CDC	MEF	MOCFA	MPTC	MOD	Other
1089	2922.50.10	- - អាស៊ីតអាមីណូសាលីស៊ីលិក និងអំបិលរបស់វា អេស្ទែរនិងដេរីវេ ផ្សេងទៀត	(2)	(2)											
1090	2922.50.90	- - ផ្សេងទៀត	(2)	(2)											
1091	2923.10.00	- ចូលីន និងអំបិលរបស់វា	(2)	(2)											
1092	2923.20.10	- - ឡេស៊ីទីន ទោះមានឬមិនមានសារធាតុគីមី	(2)	(2)											
1093	2923.20.90	- - ផ្សេងទៀត	(2)	(2)											
1094	2923.90.00	- ផ្សេងទៀត	(2)	(2)											
1095	2924.11.00	- - មេប្រូបាមាត (INN)	(2)	(2)											
1096	2924.12.00	- - ហ្លួរអាសេតាមីដ (ISO) ម៉ូណូក្រូតូផស (ISO) និងហ្វូសហ្វាមីដុង (ISO)	(2)	(2)											
1097	2924.19.00	- - ផ្សេងទៀត	(2)	(2)											
1098	2924.21.10	- - - អេតូហ្សីហ្សេនីលុយរ៉េ ៥	(2)	(2)											
1099	2924.21.20	- - - ឌីអ៊ុយរ៉ុង និងម៉ូនុយរ៉ុង	(2)	(2)											
1100	2924.21.90	- - - ផ្សេងទៀត	(2)	(2)											
1101	2924.23.00	- - ២-អាស៊ីដអាសេតាមីដូបង់ហ្សូអិក (អាស៊ីត N-acetylanthranilic) និងអំបិលរបស់វា	(2)	(2)											
1102	2924.24.00	- - អេទីណាម៉ាត (INN)	(2)	(2)											
1103	2924.29.10	- - - អាសប៉ាតាំ	(2)	(2)											
1104	2924.29.20	- - - ប៊ុយទីលហ្វេនីលមេទីល កាបាមាត មេទីលអ៊ីសូប្រូពីល ហ្វេនីលកាបាមាត	(2)	(2)											
1105	2924.29.90	- - - ផ្សេងទៀត	(2)	(2)											
1106	2925.11.00	- - សាក់ការីន និងអំបិលរបស់វា	(2)	(2)											
1107	2925.12.00	- - គ្លូយតេទីមីដ (INN)	(2)	(2)											
1108	2925.19.00	- - ផ្សេងទៀត	(2)	(2)											
1109	2925.21.00	- - គ្លូឌីមេហ្វម (ISO)	(2)	(2)											
1110	2925.29.00	- - ផ្សេងទៀត	(2)	(2)											
1111	2926.10.00	- អាគ្រីឡូនីទ្រីល	(2)	(2)											
1112	2926.20.00	- ១-ស៊ីយ៉ាណូហ្គានិឌីន "ឌីស៊ីយ៉ាន់ឌីអាមីដ"	(2)	(2)											
1113	2926.30.00	- ហ្វេនប្រូពរិច (INN) និងអំបិលរបស់វា មេតាដុង (INN) មធ្យម (៤ ស៊ីយ៉ាណូ-២-ឌីមេទីលឡាមីណូ-៤, ៤-ឌីហ្វេនីលប៊ុយតាន)	(2)	(2)											
1114	2926.90.00	- ផ្សេងទៀត	(2)	(2)											

ល.រ	លេខកូដ	បរិយាយ	ប្រព្រឹត្តកម្មនៃការនាំចេញ នាំចូល												
			MIME	MOH	MOC	MAFF	NBC	MOE	MOI	CDC	MEF	MOCFA	MPTC	MOD	Other
1115	2927.00.10	-អាហ្សូនីកាបូណាមីដ	(2)	(2)											
1116	2927.00.90	-ផ្សេងទៀត	(2)	(2)											
1117	2928.00.10	- លីនុយរ៉ុង	(2)	(2)											
1118	2928.00.90	-ផ្សេងទៀត	(2)	(2)											
1119	2929.10 10	- - នីហ្វេនីលមេតាន នីអ៊ីសូស៊ីយ៉ាណាត (MDI)	(2)	(2)											
1120	2929.10.20	- - តូលុយអែន នីអ៊ីសូស៊ីយ៉ាណាត	(2)	(2)											
1121	2929.10.90	- - ផ្សេងទៀត	(2)	(2)											
1122	2929.90.10	- - ស៊ីក្លាម៉ាត សូដ្យូម	(2)	(2)											
1123	2929.90.20	- - ស៊ីក្លាម៉ាតផ្សេងទៀត	(2)	(2)											
1124	2929.90.90	- - ផ្សេងទៀត	(2)	(2)											
1125	2930.20 00	- ធីយ៉ូកាបាម៉ាត និងឌីធីយ៉ូកាបាម៉ាត	(2)	(2)											
1126	2930.30.00	- ទីអ៊ុយរ៉ាម ម៉ូណូ-ឌី-ឬតេត្រាស៊ុលហ្វីដ	(2)	(2)											
1127	2930.40.00	- មេធ្យូនីន	(2)	(2)											
1128	2930.50.00	- កាប់តាហ្វុល (ISO) និងមេតាមីនីផូស (ISO)	(2)	(2)											
1129	2930.90.10	- - ឌីធីយ៉ូកាបូណាត	(2)	(2)											
1130	2930.90.90	- - ផ្សេងទៀត	(2)	(2)											
1131	2931.10.10	- - សំណ តេត្រាមេទីល	(2)	(2)											
1132	2931.10.20	- - សំណ តេត្រាអេទីល	(2)	(2)											
1133	2931.20 00	- សមាសធាតុ ទ្រីប៊ុយទីលទីន	(2)	(2)											
1134	2931.90.20	- - N - (ភូសស្វូណូមេទីល) គ្លីស៊ីន និង អំបិល របស់វា	(2)	(2)											
1135	2931 90.30	- - អេតេហ្វុន	(2)	(2)											
1136	2931.90.41	- - - ក្នុងទម្រង់សារធាតុរាវ	(2)	(2)											
1137	2931.90.49	- - - ផ្សេងទៀត	(2)	(2)											
1138	2931.90.90	- - ផ្សេងទៀត	(2)	(2)											
1139	2932 11 00	- - តេត្រាអ៊ីដ្រូហ្វូរ៉ាន	(2)	(2)											
1140	2932.12 00	- - ២-ហ្វូរ៉ាល់ដេអ៊ីដ (ហ្វូហ្វ៉ារ៉ាល់ដេអ៊ីដ)	(2)	(2)											
1141	2932.13.00	- - អាល់កុលហ្វូហ្វូរីល និងអាល់កុលតេត្រាអ៊ីដ្រូហ្វូរីល	(2)	(2)											
1142	2932.19.00	- - ផ្សេងទៀត	(2)	(2)											
1143	2932.20.00	- ឡាក់តូន	(2)	(2)											

ល.រ	លេខកូដ	បរិយាយ	ប្រព្រឹត្តកម្មនៃការនាំចេញ នាំចូល												
			MIME	MOH	MOC	MAFF	NBC	MOE	MOI	CDC	MEF	MOCFA	MPTC	MOD	Other
1145	2932.91.00	- - អ៊ីសូសាហ្វ្រូល	(2)	(2)											
1146	2932 92.00	- - ១-(១,៣- បង់ហ្សូឌីយ៉ូហ្សូល-៥-អ៊ីល) ប្រូប៉ាន-២-១	(2)	(2)											
1147	2932.93.00	ពីពេរ៉ូណាល់	(2)	(2)											
1148	2932.94.00	- - សាហ្វ្រូល	(2)	(2)											
1149	2932.95.00	- - តេត្រាអ៊ីដ្រូកាណាប៊ីណុល (គ្រប់អ៊ីសូម៉ែរ)	(2)	(2)											
1150	2932.99.10	- - - កាបូហ្វយរ៉ង់	(2)	(2)											
1151	2932.99.90	- - - ផ្សេងទៀត	(2)	(2)											
1152	2933.11.10	- - - នីពីរ៉ុង (អាណាហ្សាំង)	(2)	(2)											
1153	2933.11.90	- - - ផ្សេងទៀត	(2)	(2)											
1154	2933 19.00	- - ផ្សេងទៀត	(2)	(2)											
1155	2933 21.00	- - អ៊ីដានតូអ៊ីន និងដេរីវេរបស់វា	(2)	(2)											
1156	2933.29.10	- - - ស៊ីមេទីឌីន	(2)	(2)											
1157	2933.29.90	- - - ផ្សេងទៀត	(2)	(2)											
1158	2933.31.00	- - ពីរីឌីន និងអំបិលរបស់វា	(2)	(2)											
1159	2933.32 00	- - ពីប៉េរីឌីន និងអំបិលរបស់វា	(2)	(2)											
1160	2933.33.00	- - អាល់ហ្វេតានីល (INN), អានីឡេរីឌីន (INN), បេហ្ស៊ីត្រាមីដ (INN), ប្រូម៉ាហ្សេប៉ាន (INN), ឌីហ្វេណូហ្ស៊ីន (INN), ឌីហ្វេណូហ្សិទ្យាត (INN), ឌីពីប៉ាណុង (INN), ហ្វង់តានីល (INN), កេតូបេមីដុង (INN), មេទីលហ្វេនីដាត (INN), ប៉ង់តាហ្សូស៊ីន (INN), ប៉េទីឌីន (INN), មធ្យមA ប៉េទីឌីន (INN), ហ្វេស៊ីគ្លីឌីន (INN) (PCP), ហ្វេណូពេរីឌីន (INN), ពីប្រាដ្រូល (INN), ពីរីត្រាមីដ (INN), ប្រូពីរ៉ាំ (INN) និង ទ្រីមេពេរីឌីន (INN) និងអំបិលរបស់វា	(2)	(2)											
1161	2933 39 10	- - - គ្លូហ្វេទីរ៉ាមីន និងអ៊ីហ្សូនីញ៉ាហ្ស៊ីដ	(2)	(2)											
1162	2933 39.30	- - - អំបិលប៉ារ៉ាក្វាត	(2)	(2)											
1163	2933.39.90	- - - ផ្សេងទៀត	(2)	(2)											
1164	2933.41.00	- - ឡេវ៉ូហ្វាណុល(INN) និង អំបិលរបស់វា	(2)	(2)											
1165	2933.49.00	- - ផ្សេងទៀត	(2)	(2)											
1166	2933.52.00	- - ម៉ាឡូនីលយូរ៉េ (អាស៊ីដបាប៊ីទុយរិក) និងដេរីវេរបស់វាអំបិល នៃផលិតផលនេះ:	(2)	(2)											

ល.រ	លេខកូដ	បរិយាយ	ប្រព្រឹត្តកម្មនៃការនាំចេញ នាំចូល												
			MIME	MOH	MOC	MAFF	NBC	MOE	MOI	CDC	MEF	MOCFA	MPTC	MOD	Other
1167	2933.53.00	- - អាឡូបាប៊ីតាល់ (INN), អាម៉ូបាប៊ីតាល់ (INN), បាប៊ីតាល់ (INN), ប៊ុយតាប៊ីតាល់ (INN), ប៊ុយតូបាប៊ីតាល់, ស៊ីក្លូបាប៊ីតាល់ (INN), មេទីលហ្វេណូបាប៊ីតាល់ (INN), ប៉ង់តូបាប៊ីតាល់ (INN), ហ្វេណូបាប៊ីតាល់ (INN), សេគប៊ូតាបាប៊ីតាល់ (INN), សេកូបាប៊ីតាល់ (INN) និង វីនីលប៊ីតាល់ (INN) អំបិលរបស់វា	(2)	(2)											
1168	2933 54.00	- ដេរីវេផ្សេងទៀតនៃម៉ាឡូនីលុយរ៉េ (អាស៊ីតបាប៊ីទុយរិក) អំបិលរបស់វា	(2)	(2)											
1169	2933.55.00	- - ឡូប្រាហ្សូឡាំ (INN), មេក្លូការឡូន(INN), មេតាការឡូន(INN) និង ហ្ស៊ីពេប្រូល (INN) អំបិលរបស់វា	(2)	(2)											
1170	2933 59.10	- - - នីអាស៊ីណុន	(2)	(2)											
1171	2933 59 90	- - - ផ្សេងទៀត	(2)	(2)											
1172	2933.61.00	- - មេឡាមីន	(2)	(2)											
1173	2933.69.00	- - ផ្សេងទៀត	(2)	(2)											
1174	2933.71.00	- - ៦-អ៊ិចសាណូឡាក់តាម (អិបស៊ីឡូន- កាប្រូឡាក់តាម)	(2)	(2)											
1175	2933.72.00	- - ក្លូបាហ្សាំ (INN) និង មេទីលព្រីឡុង (INN)	(2)	(2)											
1176	2933.79.00	- - ឡាក់តាមដទៃទៀត	(2)	(2)											
1177	2933.91.00	- - អាប្រាហ្សូឡាំ (INN), កាមាហ្សេប៉ាម (INN), ក្លូឌីហ្សេប៉ូហ្ស៊ីដ (INN), ក្លូណាហ្សេប៉ាម (INN), ក្លូរ៉ាហ្សេត, ឌឡូរ៉ាហ្សេប៉ាម (INN), ឌីអាហ្សេប៉ាម (INN), អេស្តាហ្សូឡាំ (INN), អេទីល ឡូហ្វ្លាសេប៉ាត (INN), ហ្លួឌីអាហ្សេប៉ាម (INN), ហ្លូនីត្រាហ្សេប៉ាម (INN), ហ្លូរ៉ាហ្សេប៉ាម (INN), អាឡូហ្សេប៉ាម (INN), ឡូរ៉ាហ្សេប៉ាម (INN), ឡូមេតាហ្សេប៉ាម (INN), ម៉ាហ្ស៊ីនដុល (INN), មេដាហ្សេប៉ាម (INN), មេដាហ្សូឡាំ (INN), នីមេតាហ្សេប៉ាម (INN), នីត្រាហ្សេប៉ាម (INN), ណូដាហ្សេប៉ាម (INN), អុហ្សាហ្សេប៉ាម (INN), ពីណាហ្សេប៉ាម (INN), ប្រាហ្សេប៉ាម (INN), ពីរ៉ូវ៉ាឡេរ៉ង់ (INN), តេមាហ្សេប៉ាម (INN), តេត្រាហ្សេប៉ាម (INN) និង ទ្រីអាហ្សូឡាំ (INN) និងអំបិលរបស់វា	(2)	(2)											
1178	2933.99.10	- - - មេបង់ដាហ្សូល និង ប៉ាបង់ដាហ្សូល	(2)	(2)											
1179	2933 99 90	- - - ផ្សេងទៀត	(2)	(2)											
1180	2934 10.00	- សមាសធាតុដែលមានអាតូមទីយ៉ាហ្សូលមិនលាយបញ្ចូលគ្នា (ទោះបីជាអ៊ីដ្រូហ្សេណេក៏ដោយ) ក្នុងធាតុបង្គុំ	(2)	(2)											
1181	2934 20.00	- សមាសធាតុដែលមានសម្ព័ន្ធអាតូមបង់ហ្សូទីយ៉ាហ្សូលមួយ (ទោះបីជាអ៊ីដ្រូ ហ្សេណេក៏ដោយ) មិនលាយបញ្ចូលគ្នាថែមទៀត	(2)	(2)											

ល.រ	លេខកូដ	បរិយាយ	ប្រព្រឹត្តកម្មនៃការនាំចេញ នាំចូល												
			MIME	MOH	MOC	MAFF	NBC	MOE	MOI	CDC	MEF	MOCFA	MPTC	MOD	Other
1182	2934.30.00	- សមាសធាតុដែលមានសម្ព័ន្ធអាតូម ផេណូទីយ៉ាហ្ស៊ីនមួយ (ទោះបីជា អ៊ីដ្រូ ហ្សេណេកំដោយ) មិនលាយបញ្ចូលគ្នាថែមទៀត	(2)	(2)											
1183	2934.91.00	- - អាមីណូរិក (INN), ប្រូទីហ្សូឡាម(INN), ក្លូទីអាហ្សេប៉ាំ(INN), ក្លូហ្សាហ្សូឡាម(INN), ដិចត្រូម៉ូរ៉ាមីដ (INN), អាឡូហ្សូឡាម(INN), កេតាហ្សូឡាម (INN), មេសូកាប(INN), អូហ្សាហ្សូឡាម(INN), ប៉េម៉ូលីន (INN),ហ្វេនឌីមេត្រាហ្ស៊ីន(INN), ហ្វេនមេត្រាហ្ស៊ីន(INN), និងស៊ុលហ្វេនតានីល(INN) អំបិលរបស់វា	(2)	(2)											
1184	2934.99.10	- - - អាស៊ីតនុយក្លេអ៊ិក និងអំបិលរបស់វា	(2)	(2)											
1185	2934.99.20	- - - ស៊ុលតោន ស៊ុលតាំ នីលទីអាហ្សាម	(2)	(2)											
1186	2934.99.30	- - - អាស៊ីតពេនីលស៊ីឡានិក ៦ អាមីណូ	(2)	(2)											
1187	2934.99.40	- - - 3- អាស៊ីដូ - 3 - ដឺអុកស៊ីធីមីឌីន	(2)	(2)											
1188	2934.99.50	- - - អុកហ្សាឌីយ៉ាហ្ស៊ីន ដែលមាន ភាពបន្សុតយ៉ាងតិច ៩៩%	(2)	(2)											
1189	2934.99.90	- - - ផ្សេងទៀត	(2)	(2)											
1190	2935.00.00	ស៊ុលហ្វូណាមីដ	(2)	(2)											
1191	2936.21.00	- - វីតាមីន A និងដេរីវេរបស់វា	(2)	(2)											
1192	2936.22.00	- - វីតាមីន B1 និងដេរីវេរបស់វា	(2)	(2)											
1193	2936.23.00	- - វីតាមីន B2 និងដេរីវេរបស់វា	(2)	(2)											
1194	2936.24.00	- - អាស៊ីត D- ឬ DL- ប៉ង់តូតេនិក (វីតាមីន B3 ឬ B5) និងដេរីវេរបស់វា	(2)	(2)											
1195	2936.25.00	- - វីតាមីន B6 និងដេរីវេរបស់វា	(2)	(2)											
1196	2936.26.00	- - វីតាមីន B12 និងដេរីវេរបស់វា	(2)	(2)											
1197	2936.27.00	- - វីតាមីន C និងដេរីវេរបស់វា	(2)	(2)											
1198	2936.28.00	- - វីតាមីន E និងដេរីវេរបស់វា	(2)	(2)											
1199	2936.29.00	- - វីតាមីនដទៃទៀត និងដេរីវេរបស់វា	(2)	(2)											
1200	2936.90.00	- វីតាមីនដទៃទៀត រាប់បញ្ចូលទាំងសារធាតុខាប់គីធម្មជាតិ	(2)	(2)											
1201	2937.11.00	សូម៉ាតូត្រពីន អំបិលរបស់វា	(2)	(2)											
1202	2937.12.00	- - អ៊ីនស៊ុយលីន និងអំបិលរបស់វា	(2)	(2)											
1203	2937.19.00	- - ផ្សេងទៀត	(2)	(2)											
1204	2937.21.00	- - កូទីហ្សូន អ៊ីដ្រូកូទីហ្សូន ប្រេនីហ្សូន (ដេអ៊ីដ្រូកូទីហ្សូន) និង ប្រេនិសូឡូន (ដេអ៊ីដ្រូអ៊ីដ្រូកូទីហ្សូន)	(2)	(2)											
1205	2937.22.00	- - ដេរីវេអាឡូហ្សេងណានៃ អ័រម៉ូនកូទីកូស្តេរ៉ូអ៊ីដាល់	(2)	(2)											
1206	2937.23.00	- - អូស្ត្រូហ្សែន និងប្រូហ្សេស្តូហ្សែន	(2)	(2)											

ល.រ	លេខកូដ	បរិយាយ	ប្រព្រឹត្តកម្មនៃការនាំចេញ នាំចូល												
			M.ME	MOH	MOC	MAFF	NBC	MOE	MOI	CDC	MEF	MOCFA	MPTC	MOD	Other
1207	2937.29.00	- - ផ្សេងទៀត	(2)	(2)											
1208	2937.50.00	- ប្រូស្តាហ្គ្លង់ឌី ត្រមប៉ូហ្សាម និង លើកូទ្រីន ដេរីវេ និងអំបិលរបស់វា	(2)	(2)											
1209	2937.90.10	- - នៃមុខងារ អុកស៊ីហ្សែន សមាសធាតុ អាមីណូ	(2)	(2)											
1210	2937.90.90	- - ផ្សេងទៀត	(2)	(2)											
1211	2938.10.00	- រុយតូស៊ីដ (រុយទីន) និងដេរីវេរបស់វា	(2)	(2)											
1212	2938.90.00	- ផ្សេងទៀត	(2)	(2)											
1213	2939.11.10	- - - ការចម្រាញ់ដើមអាភៀន អំបិលរប	(2)	(2)											
1214	2939.11.90	- - - ផ្សេងទៀត	(2)	(2)											
1215	2939.19.00	- - ផ្សេងទៀត	(2)	(2)											
1216	2939.20.10	- - គីនីន និង អំបិល របស់វា	(2)	(2)											
1217	2939.20 90	- - ផ្សេងទៀត	(2)	(2)											
1218	2939.30.00	- កាហ្វេអ៊ីន និងអំបិលរបស់វា	(2)	(2)											
1219	2939.41.00	- - អេហ្វេដ្រីន និងអំបិលរបស់វា	(2)	(2)											
1220	2939.42.00	- - ផ្សិដូហ្វេដ្រីន (INN) និងអំបិលរបស់វា	(2)	(2)											
1221	2939.43.00	- - កាទីន (INN) និង អំបិលរបស់វា	(2)	(2)											
1222	2939.44.00	- - ណរអេហ្វេដ្រីន និង អំបិល របស់វា	(2)	(2)											
1223	2939.49.00	- - ផ្សេងទៀត	(2)	(2)											
1224	2939.51.00	- - ហ្វេនេទីលីន (INN) និង អំបិលរបស់វា	(2)	(2)											
1225	2939.59.00	- - ផ្សេងទៀត	(2)	(2)											
1226	2939 61.00	- - អឺហ្គូមេទ្រីន (INN) និងអំបិលរបស់វា	(2)	(2)											
1227	2939.62.00	- - អឺហ្គូតាមីន(INN) និងអំបិលរបស់វា	(2)	(2)											
1228	2939.63.00	- - អាស៊ីដ លីសេជីក និងអំបិលរបស់វា	(2)	(2)											
1229	2939.69.00	- - ផ្សេងទៀត	(2)	(2)											
1230	2939.91.10	- - - កូការអ៊ីន និង អំបិលរបស់វា	(2)	(2)											
1231	2939 91.90	- - - ផ្សេងទៀត	(2)	(2)											
1232	2939.99.10	- - - នីកូទីនស៊ុលផាត	(2)	(2)											
1233	2939.99.90	- - - ផ្សេងទៀត	(2)	(2)											
1234	2940.00.00	ស្ករសុទ្ធតាមគីមីវិទ្យាលើកលែងតែសាក់ការ៉ូស ឡាក់តូស ម៉ាល់តូស គ្លុយកូស និងហ្វ្រុចតូស អេទែរ និងអេស្ទែររបស់ស្ករ និងអំបិលរបស់វា ក្រៅពីផលិតផលក្នុងទីតាំងលេខ ២៩ ៣៧ ២៩ ៣៨ ឬ ២៩.៣៩ ។	(2)	(2)											

ល.រ	លេខកូដ	បរិយាយ	ប្រព្រឹត្តកម្មនៃការនាំចេញ នាំចូល												
			MIME	MOH	MOC	MAFF	NBC	MOE	MOI	CDC	MEF	MOCFA	MPTC	MOD	Other
1235	2941.10.11	- - - មិនទាន់សម្លាប់មេរោគ	(2)	(2)											
1236	2941.10.19	- - - ផ្សេងទៀត	(2)	(2)											
1237	2941.10.20	- - អំពិស៊ីលីន និង អំបិលរបស់វា	(2)	(2)											
1238	2941.10.90	- - ផ្សេងទៀត	(2)	(2)											
1239	2941.20.00	- ស្ត្រិបតូមីស៊ីន និងដេរីវេរបស់វា អំបិលនៃផលិតផលទាំងនេះ	(2)	(2)											
1240	2941.30.00	- តេត្រាស៊ីគ្លីន និងដេរីវេរបស់វា អំបិលនៃផលិតផលទាំងនេះ	(2)	(2)											
1241	2941.40.00	- ក្លរ៉ាំហ្វេនីកុល និងដេរីវេរបស់វា អំបិលនៃផលិតផលទាំងនេះ	(2)	(2)											
1242	2941.50.00	- អេរីត្រូមីស៊ីន និង ដេរីវេរបស់វា អំបិលនៃផលិតផលទាំងនេះ	(2)	(2)											
1243	2941.90.00	- ផ្សេងទៀត	(2)	(2)											
1244	2942.00.00	សមាសធាតុសរីរាង្គផ្សេងទៀត	(2)	(2)											
1245	3001.20.00	- ផលិតផលកែច្នៃពីក្រពេញ ឬសរីរាង្គឯទៀត ឬពីទឹករំលាយរបស់វា (?) ឬច្នៃចេញពីសារធាតុទឹកសមោធនា		(2)(3)											
1246	3001.90.00	- ផ្សេងទៀត		(2)(3)											
1247	3002.10.10	- - ល្បាយប្រូតេអ៊ីនប្លាស្មា		(2)(3)											
1248	3002.10.30	- - ផលិតផលអង់ទីសេរ៉ូម និង អ៊ីមមុយណូគ្លូប៊ូលីន ទោះបីជាមាន ឬគ្មានកែប្រែ ឬទទួលបានដោយដំណើរការបច្ចេកវិទ្យាជីវសាស្ត្រក្តី	(2)	(2)(3)											(E)
1249	3002.10.40	- - ម្សៅអ៊ែម៉ូគ្លូប៊ីន		(2)(3)											
1250	3002.10.90	- - ផ្សេងទៀត		(2)(3)											
1251	3002.20.10	- - តុកស៊ូអ៊ីដតេតាណូស		(2)(3)											
1252	3002.20.20	- - ក្អក ក្រៀល រោគស្រោមខួរ និង រោគខួរឆ្អឹងខ្នង		(2)(3)											
1253	3002.20.90	- - ផ្សេងទៀត		(2)(3)											
1254	3002.30.00	- វ៉ាក់សាំងប្រើជាថ្នាំពេទ្យ សម្រាប់បសុពេទ្យ				(2)(3)									
1255	3002.90.00	- ផ្សេងទៀត		(2)(3)											
1256	3003.10.10	- - មានអាម៉ុកស៊ីស៊ីលីន (INN) ឬ អំបិលរបស់វា		(2)(3)											
1257	3003.10.20	- - មានអំពិស៊ីលីន (INN) ឬ អំបិលរបស់វា		(2)(3)											
1258	3003.10.90	- - ផ្សេងទៀត		(2)(3)											
1259	3003.20.00	- ដែលមានអង់ទីប៊ីយ៉ូទិកដទៃទៀត		(2)(3)											
1260	3003.31.00	- - មានអាំងស៊ុយលីន		(2)(3)											
1261	3003.39.00	- - ផ្សេងទៀត		(2)(3)											

ល.រ	លេខកូដ	បរិយាយ	ប្រតិបត្តិកម្មនៃការនាំចេញ នាំចូល												
			MIME	MOH	MOC	MAFF	NBC	MOT	MOI	CDC	MEF	MOCFA	MPTC	MOD	Other
1262	3003.40.00	- មានអាល់កាឡូអ៊ីដ ឬដេរីវេនៃផលិតផលនេះ ប៉ុន្តែគ្មានអ័រម៉ូន ឬផលិតផលដទៃទៀតនៃទីតាំងលេខ ២៩.៣៧ ឬអង់ទីប៊ីយ៉ូទិក ។		(2)(3)											
1263	3003.90.00	- ផ្សេងទៀត		(2)(3)											
1264	3004.10.15	- មានពេនីស៊ីលីន អ (មិនរាប់បញ្ចូលពេនីស៊ីលីន បង់ស្សាទីន) phenoxymethyl ពេនីស៊ីលីន ឬអំបិលរបស់វា		(2)(3)											
1265	3004.10.16	- - -ដែលមានអំពីស៊ីលីន អាមុកស៊ីលីន ឬអំបិលរបស់វា នៃប្រភេទសម្រាប់លេប		(2)(3)											
1266	3004.10.19	- - - ផ្សេងទៀត		(2)(3)											
1267	3004.10.21	- - -ក្នុងទម្រង់ជាក្រមួនលាប		(2)(3)											
1268	3004.10.29	- - - ផ្សេងទៀត		(2)(3)											
1269	3004.20.10	- - ដែលមាន ហ្សង់តាមីស៊ីន លីនកូមីស៊ីន ស៊ុលហ្វាមេតុហ្វាស៊ិល ឬ ដេរីវេរបស់វា ប្រើសម្រាប់តំណក់ភ្នែក ឬ ក្រមួនសម្រាប់លាបស្បែក		(2)(3)											
1270	3004.20.31	- - - សម្រាប់លេប		(2)(3)											
1271	3004.20.32	- - -ក្នុងទម្រង់ជាក្រមួនលាប		(2)(3)											
1272	3004.20.39	- - - ផ្សេងទៀត		(2)(3)											
1273	3004.20.71	- - -នៃប្រភេទសម្រាប់លេប ឬលាប		(2)(3)											
1274	3004.20.79	- - ផ្សេងទៀត		(2)(3)											
1275	3004.20.91	- - - សម្រាប់លេប ឬលាប		(2)(3)											
1276	3004.20.99	- - - ផ្សេងទៀត		(2)(3)											
1277	3004.31.00	- - មានអាំងស៊ុយលីន		(2)(3)											
1278	3004.32.10	- - - ដែលមានដេហ្សាមេតាសូន និងដេរីវេរបស់វា		(2)(3)											
1279	3004.32.40	- - មានអ៊ីដ្រូកូទីហ្សូន សូដ្យូមស៊ុចស៊ីណាត ឬហ្វ្លូស៊ីណូឡូន អ.សេតូនីដ		(2)(3)											
1280	3004.32.90	- - - ផ្សេងទៀត		(2)(3)											
1281	3004.39.00	- - ផ្សេងទៀត		(2)(3)											
1282	3004.40.10	- - មានម៉រហ្វីន ឬដេរីវេរបស់វា សម្រាប់ចាក់		(2)(3)											
1283	3004.40.20	- -ដែលមានគីនីន អ៊ីដ្រូក្លរីដ ឬឌីហៃដ្រូគីនីនក្លរីដ សម្រាប់ចាក់		(2)(3)											
1284	3004.40.30	- - មានគីនីនស៊ុលហ្វាត ឬប៊ីស៊ុលហ្វាត សម្រាប់លេប		(2)(3)											
1285	3004.40.40	- -ដែលមានគីនីន ឬអំបិលរបស់វា ឬសារធាតុប្រឆាំងនឹងជម្ងឺគ្រុនចាញ់ ក្រៅពីទំនិញនៃទីតាំងលេខ៣០០៤.៤០ ២០ ឬ៣០០៤.៤០ ៣០		(2)(3)											
1286	3004.40.50	- -ដែលមានប៉ាប៉ាវីរីន ឬប៊ីប៊ីរីន នៃប្រភេទលេប		(2)(3)											

ល.រ	លេខកូដ	បរិយាយ	ប្រព្រឹត្តកម្មនៃការនាំចេញ នាំចូល												
			MIME	MOH	MOC	MAFF	NBC	MOE	MOI	CDC	MEF	MOCFA	MPTC	MOD	Other
1287	3004.40.60	- -ដែលមានអេភូហ្វីលីន នៃប្រភេទលេប		(2)(3)											
1288	3004.40.70	- - មានអាត្រូពីន ស៊ុលហ្វាត		(2)(3)											
1289	3004.40.90	- - ផ្សេងទៀត		(2)(3)											
1290	3004.50.10	- -ប្រភេទដែលសមស្របសម្រាប់កូនក្មេង ជាស៊ីរ៉ូ		(2)(3)											
1291	3004.50.21	- - - ប្រើសម្រាប់ក្តួលមាត់		(2)(3)											
1292	3004.50.29	- - - ផ្សេងទៀត		(2)(3)											
1293	3004.50.91	- - - ដែលមានវីតាមីន A B ឬ C		(2)(3)											
1294	3004.50.99	- - - ផ្សេងទៀត		(2)(3)											
1295	3004.90.10	- -ថ្នាំគុលិកាបេសប្រព័ន្ធព្យាបាលគ្រង់ដេម៉ាល់ សម្រាប់ព្យាបាលជម្ងឺបេះដូង ឬមហារីក		(2)(3)											
1296	3004.90.20	- - ទឹកស្តេរីលសម្រាប់ហឺត ដែលមានកម្រិតឱសថកម្ម		(2)(3)											
1297	3004.90.30	- - អង់ទីសិបទិក		(2)(3)											
1298	3004.90.41	- - - មានប្រូកែន ហ៊ីដ្រូក្លរីដ		(2)(3)											
1299	3004.90 49	- - - ផ្សេងទៀត		(2)(3)											
1300	3004.90.51	- - -ដែលមានអាស៊ីតអាសេទីលសាលីស៊ីលីក ប៉ារ៉ាសេតាម៉ុល ឬនីភីរ៉ុងនៃប្រភេទលេប		(2)(3)											
1301	3004.90.52	- - - ដែលមាន ក្លហ្វេនីរ៉ាមីន ម៉ាលីត		(2)(3)											
1302	3004.90.53	- - - ដែលមាន ឌីក្លូហ្វេណាក ប្រើសម្រាប់លេប		(2)(3)											
1303	3004.90.54	- - - ដែលមាន ពីរ៉ូហ្ស៊ីកាម (INN) ឬ អ៊ីប៊ុយប្រូហ្វេន		(2)(3)											
1304	3004 90.55	- - - ផ្សេងទៀត ជាប្រភេទថ្នាំរឹក		(2)(3)											
1305	3004.90.59	- - - ផ្សេងទៀត		(2)(3)											
1306	3004.90.61	- - - ដែលមាន អាតេមីស៊ីនីន អារតេស៊ុយណាត ឬ គ្លរូគីន		(2)(3)											
1307	3004.90.62	- - - ដែលមានព្រីម៉ាគីន		(2)(3)											
1308	3004.90.63	- - - - ថ្នាំពេទ្យបានពីរុក្ខជាតិ		(2)(3)											
1309	3004.90.69	- - - - ផ្សេងទៀត		(2)(3)											
1310	3004 90.71	- - - ដែលមាន ពីពែរ៉ាហ្ស៊ីន ឬ មេបង់ដាហ្សូល (INN)		(2)(3)											
1311	3004 90.72	- - - - ថ្នាំពេទ្យបានពីរុក្ខជាតិ		(2)(3)											
1312	3004.90 79	- - - - ផ្សេងទៀត		(2)(3)											
1313	3004 90.81	- - - ដែលមានឌីហ្វេរ៉ូហ្វាមីន សម្រាប់ចាក់		(2)(3)											
1314	3004.90.82	- - - ថ្នាំសម្រាប់កំចាត់មេរោគ ហ៊ីវ/អេដស៍		(2)(3)											

ល.រ	លេខកូដ	បរិយាយ	ប្រព្រឹត្តកម្មនៃការនាំចេញ នាំចូល												
			MIME	MOH	MOC	MAFF	NBC	MOF	MOI	CDC	MEF	MOCFA	MPTC	MOD	Other
1315	3004.90.89	- - - ផ្សេងទៀត		(2)(3)											
1316	3004.90.91	- - - ដែលមានស្ពៀមក្តីដ ឬត្បយក្លស សម្រាប់ផុងទឹក		(2)(3)											
1317	3004.90.92	- - - ដែលមាន sorbitol ឬ salbutamol, សម្រាប់ផុង (លាយជាមួយទឹកសម្រាប់ផឹក)		(2)(3)											
1318	3004.90.93	- - - ដែលមាន sorbitol ឬ salbutamol នៅក្នុងទម្រង់ផ្សេងទៀត		(2)(3)											(E)
1319	3004.90.99	- - - ផ្សេងទៀត		(2)(3)											
1320	3005 10 10	- - លាយឬច្រលក់ជាមួយសារធាតុឱសថ		(2)(3)											
1321	3005.10.90	- - ផ្សេងទៀត		(2)(3)											
1322	3006 10.10	- - ចេសវះកាត់ ឬខ្សែចាក់ថ្នេរដែលបានដោប់មេរោគហើយ, ការសម្រាប់ការវះកាត់ ឬពេទ្យធ្មេញទោះជាអាចស្រូបជាតិទឹកក៏ដោយ		(2)(3)											
1323	3006.10.90	- - ផ្សេងទៀត		(2)(3)											
1324	3006.20.00	- ប្រតិករកំណត់ឱ្យដឹងពីក្រុម ឬកត្តាវត្ថុធាតុឈាម		(2)(3)											
1325	3006.30.10	- - បារីយ៉ូម ស៊ុលហ្វាត (សម្រាប់លេប)		(2)(3)											
1326	3006 30.20	- - ភ្នាក់ងារជំនួសនៃមីក្រុបដើមសម្រាប់បសុពេទ្យធ្វើរោគវិនិច្ឆ័យតាមបែបជីសាស្ត្រ				(2)(3)									
1327	3006.30.30	- - ភ្នាក់ងារវិនិច្ឆ័យមីក្រុបថ្មីផ្សេងទៀត		(2)(3)											
1328	3006.30.90	- - ផ្សេងទៀត		(2)(3)											
1329	3006.40.10	- - ស៊ីម៉ងត៍ និងផលិតផលសម្រាប់បិទធ្មេញដទៃទៀត		(2)(3)											
1330	3006.40.20	- - ស៊ីម៉ងត៍សម្រាប់ប៉ះឆ្អឹង		(2)(3)											
1331	3006.50.00	- ថ្រូស និងប្រអប់ឱសថសម្រាប់សង្គ្រោះបន្ទាន់		(2)(3)											
1332	3006.60.00	- ផលិតផលពន្យារកំណើតដោយផ្អែកលើអរម៉ូន លើផលិតផលនៃទីតាំង ២៩.៣៧ ឬលើសារធាតុសម្លាប់ទឹកស្ពែម		(2)(3)											
1333	3006.70.00	- វត្ថុធាតុ Gel បង្កើតឡើង ដើម្បីប្រើជាឱសថសម្រាប់មនុស្ស និងពេទ្យសត្វដូចជាប្រេងសម្រាប់ផ្នែកនៃខ្លួនពេលវះកាត់ ឬការត្រួតពិនិត្យរាងកាយ ឬជាភ្នាក់ងារភ្ជាប់រវាងរាងកាយ និងឧបករណ៍ពេទ្យ		(2)(3)											
1334	3006 91 00	- - ឧបករណ៍សម្រាប់ប្រើក្នុងអូសស្តូមី		(2)(3)											
1335	3006.92.10	- - - នៃថ្នាំពេទ្យសម្រាប់ព្យាបាលជម្ងឺមហារីក ហ៊ីវ/អេដស៍ ឬ មេរោគមានឥទ្ធិពលផ្សេងទៀត						(3)(4)							(2) (3)
1336	3006.92.90	- - - ផ្សេងទៀត						(3)(4)							(2) (3)
1337	3101 00 11	- - ជីជំនួយបន្ថែមមានទំរង់ជាវត្ថុរាវ មិនបានវិភាគតាមលក្ខណៈគីមី				(2)(3)									

ល.រ	លេខកូដ	បរិយាយ	ប្រព្រឹត្តកម្មនៃការនាំចេញ នាំចូល												
			MIME	MOH	MOC	MAFF	NBC	MOE	MOI	CDC	MEF	MOCFA	MPTC	MOD	Other
1338	3101.00.12	- - ផ្សេងទៀត វិភាគតាមលក្ខណៈគីមី				(2) (3)									
1339	3101.00.19	- - ផ្សេងទៀត				(2) (3)									
1340	3101.00.91	- - ជីជំនួយបន្ថែមមានទម្រង់ជាវត្ថុរាវ មិនបានវិភាគតាមលក្ខណៈគីមី				(2) (3)									
1341	3101.00.92	- - ផ្សេងទៀត មានប្រភពពីសត្វ (ក្រៅពីហ្គាណូ) វិភាគតាមលក្ខណៈគីមី				(2) (3)									
1342	3101.00.99	- - ផ្សេងទៀត				(2) (3)									
1343	3102.10.00	- ជីអ៊ុយរ៉េ ល្បាយ ឬពុំមែនល្បាយ				(2) (3)									
1344	3102.21.00	- - អាម៉ូនីញ៉ូមស៊ុលហ្វាត				(2) (3)									
1345	3102.29.00	- - ផ្សេងទៀត				(2) (3)									
1346	3102.30.00	- អាម៉ូនីញ៉ូមនីត្រាត ទោះជាស្វលុយស្យុង ឬមិនមែនជាស្វលុយស្យុងដែលមានទឹកក៏ដោយ				(2) (3)									
1347	3102.40.00	- ល្បាយអាម៉ូនីញ៉ូមនីត្រាតជាមួយនឹងកាល់ស្យូមកាបូណាត ឬសារធាតុមិនមែនជីធម្មជាតិ ។				(2) (3)									
1348	3102.50.00	- សូដ្យូមនីត្រាត				(2) (3)									
1349	3102.60.00	- ទ្វេរអំបិល និងល្បាយកាល់ស្យូមនីត្រាត និងអាម៉ូនីញ៉ូមនីត្រាត				(2) (3)									
1350	3102.80.00	- ល្បាយជីអ៊ុយរ៉េ និងអាម៉ូនីញ៉ូមនីត្រាតនៅក្នុងទឹក ឬនៅក្នុងល្បាយ អាម៉ូញាក់				(2) (3)									
1351	3102.90.00	- ផ្សេងៗ រួមទាំងល្បាយ ដែលមិនបានរាប់បញ្ចូលក្នុងទីតាំងរងនេះ				(2) (3)									
1352	3103.10.10	- - កម្រិតនៃការផ្គត់ផ្គង់				(2) (3)									
1353	3103.10.90	- - ផ្សេងទៀត				(2) (3)									
1354	3103.90.10	- - ជីហ្វូសហ្វាតដែលដុតឱ្យទៅជាផេះ				(2) (3)									
1355	3103.90.90	- - ផ្សេងទៀត				(2) (3)									
1356	3104.20.00	- ប៉ូតាស្យូមក្លរ៉ែដ				(2) (3)									
1357	3104.30.00	- ប៉ូតាស្យូមស៊ុលហ្វាត				(2) (3)									
1358	3104.90.00	- ផ្សេងទៀត				(2) (3)									
1359	3105.10.10	- - ជីស៊ុបពែរហ្វូសហ្វាត និង កាល់ស៊ីន ហ្វូសហ្វាទឹក				(2) (3)									
1360	3105.10.20	- - ជីខនិក ឬជីគីមី ដែលមានសារធាតុរួមគ្នា ២ ឬ ៣មុខគឺ នីត្រូហ្សែន ហ្វូសហ្វ័រ និង ប៉ូតាស្យូម				(2) (3)									
1361	3105.10.90	- - ផ្សេងទៀត				(2) (3)									
1362	3105.20.00	- ជីខនិជ ឬជីគីមី ដែលផ្សំដោយសារធាតុ ៣ រួមគ្នាគឺ នីត្រូសែន ហ្វូស្វ័រ និង ប៉ូតាស្យូម ។				(2) (3)									

ល.រ	លេខកូដ	បរិយាយ	ប្រព្រឹត្តកម្មនៃការនាំចេញ នាំចូល												
			MIME	MOH	MOC	MAFF	NBC	MOF	MOI	CDC	MEF	MOCFA	MPTC	MOD	Other
1363	3105.30.00	- ឌីអាម៉ូនីញ៉ូមអ៊ីដ្រូហ្សេណូតូហ្វូសហ្វាត (ឌីអាម៉ូនីញ៉ូមហ្វូសហ្វាត)				(2) (3)									
1364	3105.40.00	- អាម៉ូនីញ៉ូមឌីអ៊ីដ្រូហ្សេណូតូហ្វូសហ្វាត (ម៉ូណូអាម៉ូនីញ៉ូមហ្វូសហ្វាត) និងល្បាយជាមួយនឹងឌីអាម៉ូនីញ៉ូមអ៊ីដ្រូសេណូតូហ្វូស្វាត (ឌីអាម៉ូនីញ៉ូមហ្វូស្វាត)				(2) (3)									
1365	3105.51.00	- - ដែលមានសារធាតុហ្វូសហ្វាត និងនីត្រាត				(2) (3)									
1366	3105.59.00	- - ផ្សេងទៀត				(2) (3)									
1367	3105.60.00	- ជីខនិជ ឬជីគីមី ដែលមានសារធាតុរួមគ្នាពីរមុខគឺ ហ្វូសហ្វ័រ និងប៉ូតាស្យូម				(2) (3)									
1368	3105.90.00	- ផ្សេងទៀត				(2) (3)									
1369	3212.10.00	- សន្លឹកស្អែម	(2)												
1370	3212.90.11	- - - ទឹកអាលុយមីញ៉ូមខាប់	(2)												
1371	3212.90.13	- - - សំណពណ៌ស លាយក្នុងប្រេង	(2)												
1372	3212.90.14	- - - ផ្សេងទៀត សម្រាប់ស្បែក	(2)												
1373	3212.90.19	- - - ផ្សេងទៀត	(2)												
1374	3212.90.21	- - - ជាប្រភេទប្រើសម្រាប់ឧស្សាហកម្មចំណីអាហារ និង ភេសជ្ជៈ	(2)												
1375	3212.90.22	- - - ថ្នាំលាបពណ៌ ផ្សេងទៀត	(2)												
1376	3212.90.29	- - - ផ្សេងទៀត	(2)												
1377	3215.11.10	- - - ទឹកខ្មៅ អាចប្រើជា អុលត្រាវីយូឡេ	(2)												
1378	3215.11.90	- - - ផ្សេងទៀត	(2)												
1379	3215.19.00	- - ផ្សេងទៀត	(2)												
1380	3501.90.20	- - កាកោស៊ីន	(2)(3)												
1381	3503.00.11	- - ជ័រកាវ ចម្រាញ់ចេញពីត្រី	(2)(3)												
1382	3503.00.19	- ផ្សេងទៀត	(2)(3)												
1383	3505.20.00	- ជ័រកាវ	(2)(3)												
1384	3506.10.00	- ផលិតផលគ្រប់ប្រភេទសំរាប់ប្រើជាកាវសម្រាប់បិទ ឬបន្ទះស្អិតដែលវេចខ្ចប់ សម្រាប់ដាក់លក់រាយជាជ័រកាវ ឬបន្ទះស្អិតដែលមានទំងន់មិនលើសពី១ គ.ក្រ	(2) (3)												
1385	3507.10.00	- រែនេ និងសូលុយស្យុងខាប់របស់វា ។	(2)(3)												
1386	3507.90.00	- ផ្សេងទៀត	(2)(3)												

ល.រ	លេខកូដ	បរិយាយ	ប្រព្រឹត្តកម្មនៃការនាំចេញ នាំចូល												
			MIME	MOH	MOC	MAFF	NBC	MOE	MOI	CDC	MEF	MOCFA	MPTC	MOD	Other
1387	3601.00.00	ម្សៅផ្តល់កម្លាំងរុញទៅមុខ							(2) (3)						
1388	3602.00.00	ជាតិផ្ទុះផលិតឡើង ក្រៅពីម្សៅផ្តល់កម្លាំងរុញទៅមុខ							(2) (3)						
1389	3603.00.10	- ពាក់កណ្តាលឆ្នួន កិបធម្មតា ប៉ាចង់ឱ្យសញ្ញា							(2) (3)						
1390	3603.00.20	- បញ្ឆេះសុវត្ថិភាព ឬ បញ្ឆេះផ្ទុះ							(2) (3)						
1391	3603.00.90	- ផ្សេងទៀត							(2) (3)						
1392	3604.10.00	- កាំជ្រួច							(2) (3)						
1393	3604.90.20	- - រំសេវជាតិផ្ទុះ និង ដាវសម្រាប់ក្មេងលេង							(2) (3)						
1394	3604.90.30	- - កាំជ្រួចអោយសញ្ញា							(2) (3)						
1395	3604.90.90	- - ផ្សេងទៀត							(2) (3)						
1396	3606.10.00	គ្រឿងឆេះរាវ ឬឧស្ម័នឆេះរាវ ដាក់ក្នុងធុងប្រភេទសំរាប់ដាក់ដែកកេះបារី ឬ បំពេញ ឡើងវិញដែកកេះប្រហាក់ប្រហែល និងដែលមានចំណុះមិនលើស ៣០០ស.ម៣ ។							(2) (3)						
1397	3606.90.10	- - គ្រឿងប្រឆេះជាប្រភេទរឹង ឬ ពាក់កណ្តាលរឹង អាល់កុលរឹង និង គ្រឿងប្រឆេះប្រហាក់ប្រហែល							(2) (3)						
1398	3606.90.30	- - ហ្វេរ៉ូសេរ៉ូមផ្សេងទៀត និងអាលុយម៉ីញ៉ូមដែលឆេះដោយខ្យល់គ្រប់ទម្រង់ផ្សេងទៀត							(2) (3)						
1399	3606.90.90	- - ផ្សេងទៀត							(2) (3)						
1400	3804.00.10	- ទឹកក្បុង ស៊ុលហ្វីតខាប់				(2) (3)									
1401	3804.00.90	- ផ្សេងទៀត				(2) (3)									
1402	3805.10.00	- ជ័រកាវ ឈើ ឬប្រេងស្រល់ស៊ុលហ្វាត				(3)									
1403	3805.90.00	- ផ្សេងទៀត				(3)									
1404	3806.10.00	- ជ័រស្រល់ និង អាស៊ីដជ័រឈើ			(2)(3)	(3)									
1405	3806.20.00	- អំបិលពីជ័រស្រល់ ឬ អាស៊ីដជ័រឈើ ឬ ដេរីវេនៃជ័រស្រល់ ឬ អាស៊ីដជ័រឈើ ក្រៅពីអំបិលពីស្នូលជ័រជ្រស់			(2)(3)	(3)									
1406	3806.30.10	- - ទាំងដុំ			(2)(3)	(3)									
1407	3806.30.90	- - ផ្សេងទៀត			(2)(3)	(3)									
1408	3806.90.10	- - ជ័រទាំងដុំ			(2)(3)	(3)									
1409	3806.90.90	- - ផ្សេងទៀត			(2)(3)	(3)									

p

ល.រ	លេខកូដ	បរិយាយ	ប្រព្រឹត្តកម្មនៃការនាំចេញ នាំចូល												
			MIME	MOH	MOC	MAFF	NBC	MOF	MOI	CDC	MEF	MOCFA	MPTC	MOD	Other
1410	3807.00.00	ជ័រស្រល់ និងអាស៊ីដជ័រឈើ ជាតិទឹកណាយប្រេងចម្រាញ់ពីឈើប៉ែទីឡែនជាតិ ខាប់ ចម្រាញ់ពីជ័រឈើ ជាតិខាប់បានមកពីរោងចក្រផលិតស្រាបៀរ ផលិតផល ប្រហាក់ប្រហែលពីជ័រស្រល់ពីអាស៊ីដជ័រឈើ ឬជាតិខាប់ពីជ័រឈើ ។			(2)(3)	(3)									
1411	3808.50.10	-- ថ្នាំសម្លាប់សត្វល្អិត				(2)(3)									(F)
1411	3808.50.21	--- ដាក់ក្នុងកំប៉ុងស្រ្ព				(2)(3)									
1412	3808.50.29	--- ផ្សេងទៀត				(2)(3)									
1413	3808.50.31	--- ដាក់ក្នុងកំប៉ុងស្រ្ព				(2)(3)									
1414	3808.50.39	--- ផ្សេងទៀត				(2)(3)									
1415	3808.50.40	-- ថ្នាំកំចាត់មេរោគ				(2)(3)									
1416	3808.50.50	-- កម្រិតការលូតលាស់នៃ រុក្ខជាតិ				(2)(3)									
1417	3808.50.60	-- ថ្នាំកំចាត់មេរោគ				(2)(3)									
1418	3808.50.91	---សម្រាប់ការពារឈើ សម្រាប់លាបមានជាតិសម្រាប់សម្លាប់សត្វល្អិត ឬផ្សិត				(2)(3)									
1419	3808.50.99	--- ផ្សេងទៀត				(2)(3)									
1420	3808.91.11	---- មានចំណុះ ២-(១- មេទីលប្រូពីល) ហ្វេណុល មេទីលកាបាម៉ាត)				(2)(3)									
1421	3808.91.19	---- ផ្សេងទៀត				(2)(3)									
1422	3808.91.93	----- មានមុខងារបំបាត់ក្លិន				(2)(3)									
1423	3808.91.99	----- ផ្សេងទៀត				(2)(3)									
1424	3808.92.11	---- សារធាតុ ពលីជាមីស៊ីន មានទម្ងន់សុទ្ធ មិនលើស ៣%				(2)(3)									
1425	3808.92.19	---- ផ្សេងទៀត				(2)(3)									
1426	3808.92.90	--- ផ្សេងទៀត				(2)(3)									
1427	3808.93.11	---- ដាក់ក្នុងកំប៉ុងស្រ្ព				(2)(3)									
1428	3808.93.19	---- ផ្សេងទៀត				(2)(3)									
1429	3808.93.20	--- ថ្នាំប្រឆាំងការលូតលាស់				(2)(3)									
1430	3808.93.30	--- កម្រិតការលូតលាស់នៃ រុក្ខជាតិ				(2)(3)									
1431	3808.94.10	--- ដែលជាល្បាយនៃ អាស៊ីតឡុងខ្មៅ និងបាសអាល់កាលី				(2)(3)									
1432	3808.94.20	--- ផ្សេងទៀត ដាក់ក្នុងកំប៉ុងស្រ្ព				(2)(3)									
1433	3808.94.90	--- ផ្សេងទៀត				(2)(3)									

ល.រ	លេខកូដ	បរិយាយ	ប្រព្រឹត្តកម្មនៃការនាំចេញ នាំចូល												
			M.ME	MOH	MOC	MAFF	NBC	MOE	MOI	CDC	MEF	MOCFA	MPTC	MOD	Other
1434	3808.99.10	- - -សម្រាប់ការការពារឈើ សម្រាប់លាបមានជាតិសម្រាប់សម្លាប់សត្វល្អិត ឬផ្សិត				(2)(3)									
1435	3808.99.90	- - - ផ្សេងទៀត				(2)(3)									
1436	3813.00.00	ផលិតផល និងបន្ទុកសម្រាប់ពន្លត់ភ្លើង គ្រាប់បែកដៃ និងគ្រាប់បែកសម្រាប់ពន្លត់ អគ្គីភ័យ ។							(2) (3)						
1437	3814.00.00	ត្រៃលាយសរីរាង្គមិនមានចែង ឬរៀបរាប់នៅកន្លែងផ្សេង ផលិតផលសម្អាតថ្នាំលាប និងវ៉ានីចេញ ។	(2) (3)												
1438	3821.00.10	- វត្ថុធាតុរៀបចំឡើង សំរាប់បណ្តុះអតិសុខុមប្រាណ		(2)(3)											
1439	3821.00.90	- ផ្សេងទៀត		(2)(3)											
1440	3822.00.10	- អង្គធាតុវិភាគឬវត្ថុធាតុក្នុងទីពិសោធន៍ជា បន្ទះ សន្លឹក ហ្វីល ម៉េរ និងអង្គធាតុប្លាស្ទិក		(2)(3)											
1441	3822.00.20	- អង្គធាតុវិភាគឬវត្ថុធាតុប្លាស្ទិករប្រើក្នុងទីពិសោធន៍ជា បន្ទះ សន្លឹក ហ្វីល ម៉េរ និងអង្គធាតុ		(2)(3)											
1442	3822.00.30	- អង្គធាតុសូចនាករដែលបានសម្លាប់មេរោគ		(2)(3)											
1443	3822.00.90	- ផ្សេងទៀត		(2)(3)											
1444	3824.82.00	- - ដែលមានប៉ូលីក្លរីណាត បីភេនិស ប៉ូលីក្លរីណាត ទែរផេនីល ឬប៉ូលីប្រូមីណាតបីភេនីល	(2)												
1445	3824.83.00	- - ដែលមានទ្រីស (២,៣-ឌីប្រូមូប្រូពីល)ហ្វូសហ្វាត	(2)												
1446	3824.90.40	- - ថ្នាំបោកគក់អសរីរៈ	(2)												
1447	3824.90.50	- - ប្រេងអាសេតូន		(2)(3)											
1448	3824.90.70	- - ផលិតផលគីមីផ្សេងទៀត ប្រើសម្រាប់ឧស្សាហកម្មម្ហូបអាហារ	(2)												
1449	3825.10.00	- សំណល់ពីទីក្រុង						(3)(4)							
1450	3825.20.00	- ភក់ ឬប្រាំ						(3)(4)							
1451	3825.30.10	- - សំរាំង ម្ជុល បំពង់សុល និងវត្ថុប្រហាក់ប្រហែល						(3)(4)							
1452	3825.30.90	- - ផ្សេងទៀត						(3)(4)							
1453	3825.41.00	- - ដោយហាលូសែន						(3)(4)							
1454	3825.49.00	- - ផ្សេងទៀត						(3)(4)							
1455	3825.50.00	- សំណល់ជាតិដែកពីសារធាតុស្រវឹង ពីប្រេងអ៊ីដ្រូលិក ពីប្រេងហ្វ្រាំង និងថ្នាំការពារច្រែះ						(3)(4)							
1456	3825.61.00	- - ព្រលើងដោយគីមីសរីរៈ						(3)(4)							

p

ល.រ	លេខកូដ	បរិយាយ	ប្រព្រឹត្តកម្មនៃការនាំចេញ នាំចូល												
			MIME	MOH	MOC	MAFF	NBC	MOE	MOI	CDC	MEF	MOCFA	MPTC	MOD	Other
1457	3825 69.00	- - ផ្សេងទៀត						(3)(4)							
1458	3825.90.00	- ផ្សេងទៀត						(3)(4)							
1459	3926.90 41	- - - ខែលប៉ូលីស							(2)(3)						
1460	3926.90.55	- - - ប្លាស្ទិកដែលមានរាងអក្សរ J និងគ្រាប់គីបប្រើសម្រាប់គ្រឿងផ្ទុះ							(2)(3)						
1461	4001.10.11	- - - កំហាប់សង់ទ្រីហ្វុយ													(5)
1462	4001.10.19	- - - ផ្សេងទៀត													(5)
1463	4001.10.21	- - - កំហាប់សង់ទ្រីហ្វុយ													(5)
1464	4001.10.29	- - - ផ្សេងទៀត													(5)
1465	4001.21.90	- - - ផ្សេងទៀត			(3)										
1466	4001.29.80	- - - កំទេចសំណល់កៅស៊ូ(ដើមឈើ ដី ឬ ផ្សេង) និងជ័រកៅស៊ូដែលសល់ និងតម្រងជ័រនៅតាមដើមកៅស៊ូ (cup lump)						(3)(4)							
1467	4004.00.00	សំណល់ ចំនៀរ និងកំទេចនៃកៅស៊ូ (ក្រៅពីកៅស៊ូរឹង) និងម្សៅ និងគ្រាប់ដែលបានមកពីកាកសំណល់ទាំងនេះ ។						(3)(4)							
1468	4017.00.10	- កម្រាលឥដ្ឋ និងកម្រាលជញ្ជាំង						(3)(4)							
1469	4017.00.20	- កៅស៊ូរឹងផ្សេងទៀត						(3)(4)							
1470	4017.00.90	- ផ្សេងទៀត						(3)(4)							
1471	4101.20.10	- - មិនទាន់សម្លាប់				(2)(3)									
1472	4101.20.90	- - ផ្សេងទៀត				(2)(3)									
1473	4101.50.10	- - មិនទាន់សម្លាប់				(2)(3)									
1474	4101.50.90	- - ផ្សេងទៀត				(2)(3)									
1475	4101.90.10	- - មិនទាន់សម្លាប់				(2)(3)									
1476	4101.90.90	- - ផ្សេងទៀត				(2)(3)									
1477	4102.10.00	- មានរោមជាប់ជាមួយ				(2)(3)									
1478	4102.21.00	- - ត្រាំទឹកអាស៊ីដ				(2)(3)									
1479	4102.29.10	- - - មិនទាន់សម្លាប់				(2)(3)									
1480	4102.29.90	- - - ផ្សេងទៀត				(2)(3)									
1481	4103.20.10	- - មិនទាន់សម្លាប់				(2)(3)									
1482	4103.20.90	- - ផ្សេងទៀត				(2)(3)									
1483	4103.30.00	- ពីពពួកសត្វជ្រូក				(2)(3)									
1484	4103.90.00	- ផ្សេងទៀត				(2)(3)									

ល.រ	លេខកូដ	បរិយាយ	ប្រព្រឹត្តកម្មនៃការនាំចេញ នាំចូល												
			M.MF	MOH	MOC	MAFF	NBC	MOE	MOI	CDC	MEF	MOCFA	MPTC	MOD	Other
1485	4301.10.00	- នៃសំពោច ទាំងមូល មានឬគ្មានក្បាល កន្ទុយ ឬ ក្រញាំ				(2)(3)									
1486	4301.30.00	- នៃកូនចៀម មានដូចជា អាស្ត្រាខាន ប្រ៊ីតនើ ការ៉ាគុល ពែស៊ីយ៉ាន ឬ កូនចៀមប្រហាក់ប្រហែល ចៀមឥណ្ឌា ចិន ម៉ុងហ្គោលី ឬទីបេទាំងមូល មានឬគ្មានក្បាល កន្ទុយ ឬជើង ។				(2)(3)									
1487	4301.60.00	- នៃកញ្ជ្រោង ទាំងមូល មាន ឬគ្មានក្បាល កន្ទុយ ឬក្រញាំ				(2)(3)									
1488	4301.80.00	- ស្បែកមានរោមផ្សេងទៀត ទាំងមូល មានឬគ្មានក្បាល កន្ទុយ ឬក្រញាំ				(2)(3)									
1489	4301.90.00	- ក្បាល កន្ទុយ ក្រញាំ និងផ្នែកផ្សេងទៀតដែលអាចប្រើបានក្នុងជំនួញស្បែក មានរោម				(2)(3)									
1490	4401.10.00	- អុសមូល អង្កត់ មែកតូចៗឧសជាបាច់ឬក្នុង ទម្រង់ប្រហាក់ប្រហែល			(2)										(5)
1491	4401.21.00	- - ប្រភេទកូនីហ្វែ			(2)										(5)
1492	4401.22.00	- - ប្រភេទមិនមែនកូនីហ្វែ			(2)										(5)
1493	4401.31.00	- - កម្ទេចឈើ			(2)										(5)
1494	4401.39.00	- - ផ្សេងទៀត			(2)										(5)
1495	4402.10.00	- ពីឬស្សី			(2)										(5)
1496	4402.90.10	- - សំបកដូង			(2)										(5)
1497	4402.90.90	- - ផ្សេងទៀត			(2)										(5)
1498	4403.10.10	- - ឈើអារ ឬក្តារបន្ទះស្តើង			(2) (3)										
1499	4403.10.90	- - ផ្សេងទៀត			(2) (3)										
1500	4403.20.10	- - ឈើអារ ឬក្តារបន្ទះស្តើង			(2) (3)										
1501	4403.20.90	- - ផ្សេងទៀត			(2) (3)										
1502	4403.41.10	- - -ឈើអារ ឬក្តារបន្ទះស្តើង			(2) (3)										
1503	4403.41.90	- - - ផ្សេងទៀត			(2) (3)										
1504	4403.49.10	- - -ឈើអារ ឬក្តារបន្ទះស្តើង			(2) (3)										
1505	4403.49.90	- - - ផ្សេងទៀត			(2) (3)										
1506	4403.91.10	- - ឈើអារ ឬក្តារបន្ទះស្តើង			(2) (3)										
1507	4403.91.90	- - - ផ្សេងទៀត			(2) (3)										
1508	4403.92.10	- - ឈើអារ ឬក្តារបន្ទះស្តើង			(2) (3)										
1509	4403.92.90	- - - ផ្សេងទៀត			(2) (3)										
1510	4403.99.10	- - ឈើអារ ឬក្តារបន្ទះស្តើង			(2) (3)										
1511	4403.99.90	- - - ផ្សេងទៀត			(2) (3)										

ល.រ	លេខកូដ	បរិយាយ	ប្រត្រិភូកម្មនៃការនាំចេញ នាំចូល												
			MIME	MOH	MOC	MAFF	NBC	MOE	MOI	CDC	MEF	MOCFA	MPTC	MOD	Other
1512	4404.10.00	- នៃគូនីហ្វែរ			(2) (3)										
1513	4404.20.10	-- កំទេចឈើ			(2) (3)										
1514	4404.20.90	-- ផ្សេងទៀត			(2) (3)										
1515	4405.00.10	-ឈើដែលឈូសជាសរសៃ			(2) (3)										
1516	4405.00.20	- ម្សៅឈើ			(2) (3)										
1517	4406.10.00	- មិនបានភ្ជោតដោយវត្ថុធាតុសំរាប់រក្សាទុកអោយបានយូរ			(2) (3)										
1518	4406.90.00	- ផ្សេងទៀត			(2) (3)										
1519	4407.10.00	- នៃគូនីហ្វែរ			(2) (3)										
1520	4407.21.10	--- ដែលឈូស ខាត់ ឬតភ្ជាប់គ្នា			(2) (3)										
1521	4407.21.90	--- ផ្សេងទៀត			(2) (3)										
1522	4407.22.10	--- ដែលឈូស ខាត់ ឬតភ្ជាប់គ្នា			(2) (3)										
1523	4407.22.90	--- ផ្សេងទៀត			(2) (3)										
1524	4407.25.11	--- ដែលឈូស ខាត់ ឬតភ្ជាប់គ្នា			(2) (3)										
1525	4407.25.19	---- ផ្សេងទៀត			(2) (3)										
1526	4407.25.21	---- ដែលឈូស ខាត់ ឬតភ្ជាប់គ្នា			(2) (3)										
1527	4407.25.29	---- ផ្សេងទៀត			(2) (3)										
1528	4407.26.10	--- ដែលឈូស ខាត់ ឬតភ្ជាប់គ្នា			(2) (3)										
1529	4407.26.90	--- ផ្សេងទៀត			(2) (3)										
1530	4407.27.10	--- ដែលឈូស ខាត់ ឬតភ្ជាប់គ្នា			(2) (3)										
1531	4407.27.90	--- ផ្សេងទៀត			(2) (3)										
1532	4407.28.10	--- ដែលឈូស ខាត់ ឬតភ្ជាប់គ្នា			(2) (3)										
1533	4407.28.90	--- ផ្សេងទៀត			(2) (3)										
1534	4407.29 11	---- ឈូស ខាត់ ឬតភ្ជាប់គ្នា			(2) (3)										
1535	4407.29.19	---- ផ្សេងទៀត			(2) (3)										
1536	4407.29.21	---- ឈូស ខាត់ ឬតភ្ជាប់គ្នា			(2) (3)										
1537	4407.29.29	---- ផ្សេងទៀត			(2) (3)										
1538	4407.29.31	---- ឈូស ខាត់ ឬតភ្ជាប់គ្នា			(2) (3)										
1539	4407 29.39	---- ផ្សេងទៀត			(2) (3)										
1540	4407 29.41	---- ឈូស ខាត់ ឬតភ្ជាប់គ្នា			(2) (3)										

ល.រ	លេខកូដ	បរិយាយ	ប្រព្រឹត្តកម្មនៃការនាំចេញ នាំចូល												
			MIME	MOH	MOC	MAFF	NBC	MOE	MOI	CDC	MEF	MOCFA	MPTC	MOD	Other
1541	4407.29.49	--- ផ្សេងទៀត			(2) (3)										
1542	4407.29.51	---- ឈូស ខាត់ ឬតភ្ជាប់គ្នា			(2) (3)										
1543	4407.29.59	---- ផ្សេងទៀត			(2) (3)										
1544	4407.29.61	---- ឈូស ខាត់ ឬតភ្ជាប់គ្នា			(2) (3)										
1545	4407.29.69	---- ផ្សេងទៀត			(2) (3)										
1546	4407.29.71	---- ដែលឈូស ខាត់ ឬតភ្ជាប់គ្នា			(2) (3)										
1547	4407.29.79	---- ផ្សេងទៀត			(2) (3)										
1548	4407.29.81	---- ដែលឈូស ខាត់ ឬតភ្ជាប់គ្នា			(2) (3)										
1549	4407.29.89	---- ផ្សេងទៀត			(2) (3)										
1550	4407.29.91	----ឈើ Jongkong (Dactylocladus spp.) និង Merbau (Intsia spp.), ឈូស ខាត់ និង មានតំនខាងចុង			(2) (3)										
1551	4407.29.92	----ឈើ Jongkong (Dactylocladus spp.) និង Merbau (Intsia spp.), ផ្សេងៗទៀត			(2) (3)										
1552	4407.29.93	---- ផ្សេងទៀត ដែលឈរស ខាត់ ឬតភ្ជាប់គ្នា			(2) (3)										
1553	4407.29.99	---- ផ្សេងទៀត			(2) (3)										
1554	4407.91.10	--- ដែលឈូស ខាត់ ឬតភ្ជាប់គ្នា			(2) (3)										
1555	4407.91.90	--- ផ្សេងទៀត			(2) (3)										
1556	4407.92.10	-- ដែលឈូស ខាត់ ឬតភ្ជាប់គ្នា			(2) (3)										
1557	4407.92.90	--- ផ្សេងទៀត			(2) (3)										
1558	4407.93.10	--- ដែលឈូស ខាត់ ឬតភ្ជាប់គ្នា			(2) (3)										
1559	4407.93.90	--- ផ្សេងទៀត			(2) (3)										
1560	4407.94.10	--- ដែលឈូស ខាត់ ឬតភ្ជាប់គ្នា			(2) (3)										
1561	4407.94.90	--- ផ្សេងទៀត			(2) (3)										
1562	4407.95.10	--- ដែលឈូស ខាត់ ឬតភ្ជាប់គ្នា			(2) (3)										
1563	4407.95.90	--- ផ្សេងទៀត			(2) (3)										
1564	4407.99.10	--- ដែលឈូស ខាត់ ឬតភ្ជាប់គ្នា			(2) (3)										
1565	4407.99.90	- ផ្សេងទៀត			(2) (3)										
1566	4408.10.10	-- បន្ទះឈើ Cedar ប្រភេទសម្រាប់ផលិតខ្មៅដៃ ឈើ radiata pinewood ប្រភេទជ្រើសរើសសម្រាប់ផលិតឈើ blockboard			(3)										

ល.រ	លេខកូដ	បរិយាយ	ប្រព្រឹត្តកម្មនៃការនាំចេញ នាំចូល												
			MIME	MOH	MOC	MAFF	NBC	MOF	MOI	CDC	MEF	MOCFA	MPTC	MOD	Other
1567	4408.10.30	- បន្ទះក្តារកុំប្លាកេ			(3)										
1568	4408.10.90	- - ផ្សេងទៀត			(3)										
1569	4408.31.00	- - ឈើ Dark Red Meranti, Light Red Meranti and Meranti Bakau			(2) (3)										
1570	4408.39.10	- - - បន្ទះឈើ ជេឡាតុងរៀបចំសម្រាប់ផលិតកម្មខ្មៅដៃ			(2) (3)										
1571	4408.39.90	- - - ផ្សេងទៀត			(2) (3)										
1572	4408.90.00	- ផ្សេងទៀត ៖			(2) (3)										
1573	4409.10.00	- នៃកូនីហ្វែរ			(3)										
1574	4409.21.00	- - ពីឬស្សី			(3)										
1575	4409.29.00	- - ផ្សេងទៀត			(3)										
1576	4410.11.00	- - ចំរៀកក្តារតូចៗ			(3)										
1577	4410.12.00	- - បន្ទះក្តារធ្វើពីកម្ទេចឈើ			(3)										
1578	4410.19.00	- - ផ្សេងទៀត			(3)										
1579	4410.90.00	- ផ្សេងទៀត			(3)										
1580	4411.12.00	- - ដែលមានកំរាស់មិនលើស ៥ ម ម			(3)										
1581	4411.13.00	- - ដែលមានកំរាស់លើស ៥ ម ម ប៉ុន្តែមិនលើស ៩ ម ម			(3)										
1582	4411.14.00	- - ដែលមានកំរាស់លើស ៩ ម ម			(3)										
1583	4411.92.00	- - ដែលមានដង់ស៊ីតេលើសពី ០.៨ g/cm3			(3)										
1584	4411.93.00	- - ដែលមានដង់ស៊ីតេលើសពី០.៥ ក្រ.ស.ម ប៉ុន្តែមិនលើសពី ០.៨ g/cm3			(3)										
1585	4411.94.00	- - ដែលមានដង់ស៊ីតេមិនលើសពី ០.៥ g/cm3			(3)										
1586	4412.10.00	- ពីឬស្សី			(3)										
1587	4412.31.00	- - ដែលមានយ៉ាងហោចណាស់ ស្រទាប់ក្រៅមួយធ្វើពីឈើត្រូពិច ដូចមានចែង នៅក្នុងកំណត់សំគាល់ទី៣បន្ទាប់ ១ នៃជំពូកនេះ			(3)										
1588	4412.32.00	- - ផ្សេងៗ ដែលមានយ៉ាងហោចណាស់ស្រទាប់ក្រៅមួយធ្វើពីឈើមិនមែនកូនីហ្វែរ ៖			(3)										
1589	4412.39.00	- - ផ្សេងទៀត			(3)										
1590	4412.94.00	- - បន្ទះឈើកិន ក្តារបន្ទះស្តើង និងក្តារកំណាត់			(3)										
1591	4412.99.00	- - ផ្សេងទៀត			(3)										
1592	4413.00.00	ឈើដង់ស៊ីហ្វីយេ ជាដុំ ជាក្តារ ជាបន្ទះ ឬ ជារូបផ្សេងៗ			(3)										
1593	4414.00.00	ស៊ុមធ្វើពីឈើ សម្រាប់រូបគំនូរ រូបថត កញ្ចក់ឆ្លុះ ឬវត្ថុប្រហាក់ប្រហែល ។			(3)										

p

ល.រ	លេខកូដ	បរិយាយ	ប្រព្រឹត្តកម្មនៃការនាំចេញ នាំចូល												
			MIME	MOH	MOC	MAFF	NBC	MOE	MOI	CDC	MLF	MOCFA	MPTC	MOD	Other
1594	4415.10.00	- កេស កេសតូច ប្រអប់ សំបកវេចខ្ចប់ មូលវែង និងសំបកវេចខ្ចប់ប្រហាក់ប្រហែល			(3)										
1595	4415.20.00	- ហុងសំពប់ ភាប ប៉ាឡែត ប៉ាឡែត-កេស និង ឋាសផ្ទុកទំនិញផ្សេងទៀត			(3)										
1596	4416.00.10	- ក្ដារសំបកធុងឈើ			(3)										
1597	4416.00.90	- ផ្សេងទៀត			(3)										
1598	4418.10.00	- បង្អួច ស្លាបព្រិល និង គ្រោងបង្អួច			(3)										
1599	4418.20.00	- ទ្វារ និង គ្រោង ក្របទ្វារ			(3)										
1600	4418.40.00	- គ្រឿងពុម្ពផ្ទះ			(3)										
1601	4418.50.00	- ក្ដារកោសិកា ក្ដាបេន្ទះសំពប់ក្រាល			(3)										
1602	4418.60.00	- បង្គោល និងធ្នឹម			(3)										
1603	4418.71.00	- - កំរាលដែលមានរូបតូចៗ			(3)										
1604	4418.72.00	- - ផ្សេងទៀតដែលមានច្រើនទ្រនាប់			(3)										
1605	4418.79.00	- - ផ្សេងទៀត			(3)										
1606	4418.90.10	- - គ្រឿងពុម្ពផ្ទះ ធ្វើពីឈើ			(3)										
1607	4418.90.90	- - ផ្សេងទៀត			(3)										
1608	4419.00.00	គ្រឿងធ្វើពីឈើ សម្រាប់តុ ឬ ផ្ទះបាយ			(3)										
1609	4421.10.00	- ប្រដាប់ព្យួរសំលៀកបំពាក់			(3)										
1610	4421.90.10	- - ហុង ក្រលាស ក្រលាស់ចេសរដេរ និងវត្ថុប្រហាក់ប្រហែល			(3)										
1611	4421.90.20	- - ចម្រៀកឈើធ្វើឈើគូស			(3)										
1612	4421.90.40	- - ឈើសម្រាប់វោកស្ករគ្រាប់, ការ៉េមកី និងស្លាបព្រាការ៉េម			(3)										
1613	4421.90.80	- - ឈើចាក់ធ្មេញ			(3)										
1614	4421.90.99	- - ផ្សេងទៀត													(៤)
1615	4601.21.00	- - ពីឫស្សី			(3)										
1616	4601.22.00	- - ពីផ្ដៅ			(3)										
1617	4602.11.00	- - ពីឫស្សី			(3)										
1618	4602.12.00	- - ពីផ្ដៅ			(3)										
1619	4701.00.00	ម្សៅឈើមេកានិច ។			(3)										
1620	4702.00.00	ម្សៅឈើគីមីរលាយ ។			(3)										
1621	4703.11.00	- - កូនីហ្វែរ			(3)										

p

ល.រ	លេខកូដ	បរិយាយ	ប្រព្រឹត្តកម្មនៃការនាំចេញ នាំចូល												
			MIME	MOH	MOC	MAFF	NBC	MOE	MOI	CDC	MEF	MOCFA	MPTC	MOD	Other
1622	4703.19.00	- - មិនមែនកូនីហ្វេ			(3)										
1623	4703.21.00	- - កូនីហ្វេ			(3)										
1624	4703.29.00	- - មិនមែនកូនីហ្វេ			(3)										
1625	4704.11.00	- - កូនីហ្វេ			(3)										
1626	4704.19.00	- - មិនមែនកូនីហ្វេ			(3)										
1627	4704.21.00	- - កូនីហ្វេ			(3)										
1628	4704.29.00	- - មិនមែនកូនីហ្វេ			(3)										
1629	4705.00.00	ម្សៅឈើដែលបានពីបន្សំនៃដំណើរការផលិតដោយមេកានិក និងគីមី			(3)										
1630	4706.10.00	- ម្សៅធ្វើពីសរសៃជាប់នឹងគ្រាប់កប្បាស						(3)(4)							
1631	4706.20.00	- ម្សៅសរសៃបានពីការផលិតឡើងវិញ (កំទេច និងសំណល់) នូវក្រដាស ឬក្រដាសកាតុង						(3)(4)							
1632	4706.30.00	- ផ្សេងទៀត ធ្វើពីឬស្សី						(3)(4)							
1633	4706.91.00	- - តាមបែបមេកានិច						(3)(4)							
1634	4706.92.00	- - តាមបែបគីមី						(3)(4)							
1635	4706.93.00	- - ដែលបានពីបន្សំនៃដំណើរការមេកានិច និងគីមី						(3)(4)							
1636	4707.10.00	- ក្រដាស ឬក្រដាសកាតុងក្រាស់ពណ៌ត្នោត ឬក្រដាស ឬក្រដាសកាតុងអង្កាញ់ មិនទាន់ធ្វើឲ្យស						(3)(4)							
1637	4707.20.00	- ក្រដាស ឬក្រដាសកាតុងផ្សេងទៀតផលិតជាចំបងពីម្សៅឈើគីមីដែលបានធ្វើឲ្យស មិនឲ្យពណ៌ ។						(3)(4)							
1638	4707.30.00	- ក្រដាស ឬក្រដាសកាតុងដែលផលិតជាចំបងពី ម្សៅមេកានិច (មានដូចជាកាសែត ទស្សនាវដ្ដី និងឯកសារបោះពុម្ពប្រហាក់ប្រហែល) ។						(3)(4)							
1639	4707.90.00	- ផ្សេងទៀត រាប់បញ្ចូលទាំងកំទេច និងសំណល់មិនទាន់ជ្រើសរើស						(3)(4)							
1640	4907.00.10	- រូបបិយប័ណ្ណដែលមានតម្លៃតាមផ្លូវច្បាប់					(3)								
1641	5103.10.00	- Noils of wool or of fine animal hair ខ្សែឬរោមសត្វសរសៃឆ្មារ						(3)(4)							
1642	5103.20.00	- កាកសំណល់ខ្សែឬរោមសត្វសរសៃឆ្មារ						(3)(4)							
1643	5103.30.00	- កាកសំណល់ នៃរោមសត្វសរសៃធំ						(3)(4)							
1644	5202 10.00	- កាកសំណល់នៃអំបោះ (ក្នុងនោះរួមមានកាកសំណល់នៃសរសៃអំបោះ)						(3)(4)							
1645	5202.91.00	- - សរសៃរុះ						(3)(4)							
1646	5202.99.00	- - ផ្សេងទៀត						(3)(4)							
1647	7001.00.00	អំបែងកែវ និង កាកសំណល់ និងកម្ទេចកែវដទៃទៀតដូចជា កែវទាំងដុល						(3)(4)							

ល.រ	លេខកូដ	បរិយាយ	ប្រព្រឹត្តកម្មនៃការនាំចេញ នាំចូល												
			MIME	MOH	MOC	MAFF	NBC	MOE	MOI	CDC	MEF	MOCFA	MPTC	MOD	Other
1648	7101.10.00	- គុជខ្យងធម្មជាតិ					(2) (3)								
1649	7101.21.00	- - មិនទាន់កែច្នៃ ៖					(2) (3)								
1650	7102.10.00	- មិនទាន់ប្រមូលផ្តុំតម្លើង					(2) (3)								
1651	7102.21.00	- - មិនទាន់ច្នៃ ឬ អារធម្មតា ពុះច្រៀកយកសាច់មិនល្អចេញ					(2) (3)								
1652	7102.29.00	- - ផ្សេងទៀត					(2) (3)								
1653	7102.31.00	- - មិនទាន់ច្នៃ ឬ អារធម្មតា ពុះច្រៀកយកសាច់មិនល្អចេញ					(2) (3)								
1654	7102.39.00	- - ផ្សេងទៀត					(2) (3)								
1655	7103.10.10	- - ត្បូងទទឹម					(2) (3)								
1656	7103.10.20	- - ថ្មើមថ្ម (ថ្មនេភព៌យត៌និង ថ្មចាដេត)					(2) (3)								
1657	7103.10.90	- - ផ្សេងទៀត					(2) (3)								
1658	7104.10.10	- - មិនទាន់កែច្នៃ					(2) (3)								
1659	7104.20.00	- ផ្សេងទៀត មិនទាន់កែច្នៃ ឬ អារធម្មតា ឬ កែច្នៃអោយមានរាងត្រើម					(2) (3)								
1660	7106.10.00	- ម្សៅ					(2) (3)								
1661	7106.91.00	- - មិនទាន់កែច្នៃចេញជារូបរាង					(2) (3)								
1662	7106 92.00	- - ពាក់កណ្តាលសម្រេច					(2) (3)								
1663	7108.11.00	- - ម្សៅ					(2) (3)								
1664	7108.12.00	- - ទ្រង់ទ្រាយមិនទាន់ កែច្នៃផ្សេងទៀត					(2) (3)								
1665	7108 13.00	- - អំពីទ្រង់ទ្រាយពាក់កណ្តាលសម្រេចផ្សេងៗទៀត					(2) (3)								
1666	7108.20.00	- រូបិយវត្ថុ					(2) (3)								
1667	7110.11.00	- - ទ្រង់ទ្រាយមិនទាន់ កែច្នៃ ឬ នៅក្នុងទ្រង់ទ្រាយម្សៅ					(2) (3)								
1668	7110.19.00	- - ផ្សេងទៀត					(2) (3)								
1669	7110.21.00	- - ទ្រង់ទ្រាយមិនទាន់កែច្នៃ ឬ នៅក្នុងទ្រង់ទ្រាយម្សៅ					(2) (3)								(E)
1670	7110.29.00	- - ផ្សេងទៀត					(2) (3)								
1671	7110.31.00	- - ទ្រង់ទ្រាយមិនទាន់កែច្នៃ ឬ នៅក្នុងទ្រង់ទ្រាយម្សៅ					(2) (3)								
1672	7110.39.00	- - ផ្សេងទៀត					(2) (3)								
1673	7110.41.00	- - ទ្រង់ទ្រាយមិនទាន់កែច្នៃ ឬ នៅក្នុងទ្រង់ទ្រាយម្សៅ					(2) (3)								
1674	7110.49.00	- - ផ្សេងទៀត					(2) (3)								
1675	7111.00.10	- ប្រាក់ ឬ មាស ស្រោបជាមួយប្លាទីន					(2) (3)								
1676	7118.10.10	- - កាក់ប្រាក់					(2) (3)								

ល.រ	លេខកូដ	បរិយាយ	ប្រព្រឹត្តកម្មនៃការនាំចេញ នាំចូល												
			MIME	MOH	MOC	MAFF	NBC	MOE	MOI	CDC	MEF	MOCFA	MPTC	MOD	Other
1677	7118.90.10	--កាក់មាស ទោះបានឬមិនបាន ប្រើប្រាស់ជារូបិយវត្ថុ					(2) (3)								
1678	7118.90.20	-- កាក់ប្រាក់ ដែលគេចាត់ទុកថាមានតម្លៃប្រើប្រាស់ជារូបិយវត្ថុបាន					(2) (3)								
1679	7118.90.90	-- ផ្សេងទៀត					(2) (3)								
1680	7204.10.00	- កាកសំណល់ និងកំទេចដែកស្ម៊ិត						(3)(4)							
1681	7204.21.00	-- ពីដែកថែបមិនច្រេះ						(3)(4)							
1682	7204.29.00	-- ផ្សេងទៀត						(3)(4)							
1683	7204.30.00	- កាកសំណល់ និងកំទេចនៃសំលោហៈដែកស្ម៊ិត សំណប៉ាហាំង ឬ ដែកថែប						(3)(4)							
1684	7204.41.00	-- អាចម៍ដែកឈូស ចំណាំង កំទេចក្រឡឹង កំទេចពីពេងចក្រអាចម៍រណា កំទេចពីការកាត់តំរែម កំទេចពីការចោកពុម្ព កំទេចពីការខាត់ ។						(3)(4)							
1685	7204.49.00	-- ផ្សេងទៀត						(3)(4)							
1686	7204.50.00	- សំណល់ចាក់ជាដុំ						(3)(4)							
1687	7404.00.00	កំទេចនិងកាកសំណល់ស្ពាន់						(3)(4)							
1688	7503.00.00	កាកសំណល់ និងកំទេចនីកែល ។						(3)(4)							
1689	7602.00.00	កាកសំណល់ និងកំទេចអាលុយមីញ៉ូម						(3)(4)							
1690	7802.00.00	កាកសំណល់ និងកំទេចសំណ						(3)(4)							
1691	7902.00.00	កាកសំណល់ និងកំទេចស័ង្កសី ។						(3)(4)							
1692	8002.00.00	កាកសំណល់ និងកំទេចសំណប៉ាហាំង						(3)(4)							
1693	8102.97.00	-- កាកសំណល់ និងកំទេច						(3)(4)							
1694	8103.30.00	- កាកសំណល់ និងកំទេច						(3)(4)							
1695	8104.20.00	- កាកសំណល់ និងកំទេច						(3)(4)							
1696	8105.30.00	- កាកសំណល់ និងកំទេច						(3)(4)							
1697	8106.00.10	- ប៊ីស្មុតមិនទាន់ច្នៃ , កាកសំណល់និងកំទេច និង ម្សៅ						(3)(4)							
1698	8107.30.00	- កាកសំណល់ និងកំទេច						(3)(4)							
1699	8108.30.00	- កាកសំណល់ និងកំទេច						(3)(4)							
1700	8109.30.00	- កាកសំណល់ និងកំទេច						(3)(4)							
1701	8110.20.00	- កាកសំណល់ និងកំទេច						(3)(4)							
1702	8111.00.00	ម៉ង់ហ្កាណែស និងវត្ថុធ្វើពីម៉ង់ហ្កាណែស រាប់បញ្ចូលទាំងកាកសំណល់ និង កំទេច។						(3)(4)							
1703	8112.13.00	-- កាកសំណល់ និងកំទេច						(3)(4)							

ល.រ	លេខកូដ	បរិយាយ	ប្រភេទឯកសារនៃការនាំចេញ នាំចូល												
			MIME	MOH	MOC	MAFF	NBC	MOE	MOI	CDC	MEF	MOCFA	MPTC	MOD	Other
1704	8112.22.00	- - កាកសំណល់ និងកំទេច						(3)(4)							
1705	8112.52.00	- - កាកសំណល់ និងកំទេច						(3)(4)							
1706	8112.92.00	- - មិនទាន់ច្នៃ , កាកសំណល់ និងកំទេច, ម្សៅ						(3)(4)							
1707	8113.00.00	សេរ៉ូមេត និងវត្ថុធ្វើពីសេរ៉ូមេតក្នុងនោះ រាប់បញ្ចូលទាំងកាកសំណល់ និងកំទេចៗ						(3)(4)							
1708	8202.40.00	- ផ្លែរណារច្រវាក់				(2)									
1709	8401.10.00	- រ៉េអាក់ទ័រនុយក្លេអ៊ែរ	(2)												
1710	8401.20.00	- ម៉ាស៊ីន និងបរិធានសំរាប់បំបែកអ៊ីសូតូប និងបណ្តាផ្នែករបស់វា ៖	(2)												
1711	8401.30.00	- វត្ថុធាតុឆេះ: គ្មានវិទ្យុសកម្ម	(2)												
1712	8401.40.00	- បំណែកនៃរ៉េអាក់ទ័រនុយក្លេអ៊ែរ	(2)												
1713	8467.22.00	- - ម៉ាស៊ីនអារ				(2)									
1714	8467.81.00	- - រណារច្រវាក់				(2)									
1715	8517.61.00	- - ស្ថានីយ៍មូលដ្ឋាន											(2)		
1716	8517.62.21	- - - - ឧបករណ៍ត្រួតពិនិត្យ និងទប់ភ្លើង រួមទាំងហ្វែកវ៉េ ប្រិចស៍ និងរ៉ូទ័រ											(2)		
1717	8517.62.29	- - - - ផ្សេងទៀត											(2)		
1718	8517.62.30	- - - ឧបករណ៍សម្រាប់ផ្លាស់ប្តូរទូរស័ព្ទ ឬ ទូរលេខ											(2)		
1719	8517.62.41	- - - - ម៉ូដឹម រួមទាំងម៉ូដឹមខ្សែ និងកាតម៉ូដឹម											(2)		
1720	8517.62.42	- - - - កុងសេនត្រេទ័រ ឬម៉ុលទីប្លិចទ័រ											(2)		
1721	8517.62.49	- - - - ផ្សេងទៀត											(2)		
1722	8517.62.53	- - - - ឧបករណ៍បញ្ជូនរួមសម្រាប់ខ្សែទូរស័ព្ទ និងខ្សែទូរលេខ											(2)		
1723	8525.50.00	- ឧបករណ៍ផ្សាយ											(2)		
1724	8525.60.00	- ឧបករណ៍ផ្សាយ ភ្ជាប់ទៅនឹងឧបករណ៍ទទួល											(2)		
1725	8529.10.21	- - - សម្រាប់បរិធានទទួលសម្រាប់ទូរទស្សន៍											(2)		
1726	8529.10.29	- - - ផ្សេងទៀត											(2)		
1727	8529.10.30	- - តេឡេយីត អង់តែនផ្សាយ និងបាញ់ហ្វ្រេកង់ចេញ សម្រាប់ទូរទស្សន៍ ឬវិទ្យុទទួលសញ្ញា ។											(2)		
1728	8529.10.40	- - អង់តែនទទួលសំឡេង និងបំបែកសំឡេង											(2)		
1729	8548.10.12	- - - ជាប្រភេទប្រើក្នុងយន្តហោះ:						(3)(4)							
1730	8548.10.19	- - - ផ្សេងទៀត						(3)(4)							
1731	8548.10.22	- - នៃថ្មពិល និងអាគុយ						(3)(4)							

p

ល.រ	លេខកូដ	បរិយាយ	ប្រព្រឹត្តកម្មនៃការនាំចេញ នាំចូល												
			MIME	MOH	MOC	MAFF	NBC	MOE	MO.	CDC	MEF	MOCFA	MPTC	MOD	Other
1732	8548.10.23	- - នៃបរិធានផ្ទុកភ្លើងផ្សេងទៀតដែលប្រើក្នុងយន្តហោះ						(3)(4)							
1733	8548.10.29	- - - ផ្សេងទៀត						(3)(4)							
1734	8548.10 32	- - - នៃថ្មពិល និងអាគុយ						(3)(4)							
1735	8548 10.33	- - - នៃបរិធានផ្ទុកភ្លើងផ្សេងទៀតដែលប្រើក្នុងយន្តហោះ						(3)(4)							
1736	8548.10.39	- - - ផ្សេងទៀត						(3)(4)							
1737	8548.10.91	- - - នៃថ្មពិល និងអាគុយ						(3)(4)							
1738	8548.10.92	- - - នៃបរិធានផ្ទុកភ្លើងផ្សេងទៀតដែលប្រើក្នុងយន្តហោះ						(3)(4)							
1739	8548.10.99	- - - ផ្សេងទៀត						(3)(4)							
1740	8710.00.00	រថក្រោះ និងរថពាសដែកចំបាំងដែលបំពាក់អាវុធ ឬគ្មានបំពាក់ក៏ដោយ បំណែក នៃយានយន្តទាំងនោះ ។												(2)(3)	
1741	8801.00.00	បាឡុង ពោងហោះ ដែលអាចបញ្ជាបាន ស្លាប និងអាកាសយានផ្សេងទៀត ដែលមិនប្រើម៉ាស៊ីនសម្រាប់រុញច្រាន												(2)(3)	
1742	8802.11.00	- - ដែលមិនអាចផ្ទុកទម្ងន់មិនលើសពី ២ ០០០ គ.ក្រ												(2)(3)	
1743	8802.12.00	- - ដែលអាចផ្ទុកទម្ងន់លើសពី ២ ០០០ គ.ក្រ												(2)(3)	
1744	8802.20.10	- - យន្តហោះ												(2)(3)	
1745	8802.20.90	- - ផ្សេងទៀត												(2)(3)	
1746	8802.30.10	- - យន្តហោះ												(2)(3)	
1747	8802.30.90	- - ផ្សេងទៀត												(2)(3)	
1748	8802.40.10	- - យន្តហោះ												(2)(3)	
1749	8802.40.90	- - ផ្សេងទៀត												(2)(3)	
1750	8802.60.00	- យានអវកាស (រាប់បញ្ចូលទាំងផ្កាយរណប) និងយានបង្ហោះរបស់វា												(2)(3)	
1751	8803.10.00	- កង្ហារ និងរ៉ូទ័រ និងបំណែករបស់វា												(2)(3)	
1752	8803.20.00	- កង់ចុះចត និងបំណែករបស់វា												(2)(3)	
1753	8803.30.00	- បំណែកផ្សេងទៀត នៃអាកាសយាន ឬឧទ្ធម្ភាគចក្រ												(2)(3)	
1754	8803.90.10	- - នៃផ្កាយរណបទូរគមនាគមន៍												(2)(3)	
1755	8803 90.20	- - បាឡុង, អាកាសយានឥតម៉ាស៊ីន ឬខ្លែង												(2)(3)	
1756	8803.90.90	- - ផ្សេងទៀត												(2)(3)	
1757	8804.00.10	- Rotochutes និងបំណែកគ្រឿងរបស់វា												(2)(3)	
1758	8804.00.90	- ផ្សេងទៀត												(2)(3)	

ល.រ	លេខកូដ	បរិយាយ	ប្រព្រឹត្តកម្មនៃការនាំចេញ នាំចូល												
			MIME	MOH	MOC	MAFF	NBC	MOE	MOI	CDC	MEF	MOCFA	MPTC	MOD	Other
1759	8805.10.00	- បរិធាន និងគ្រឿងសម្រាប់បង្ហោះអាកាសយាន និងបំណែករបស់វា បរិធាន និងគ្រឿងសម្រាប់ការចុះចត អាកាសយាននិងបរិធាននិងគ្រឿងប្រហាក់ ប្រហែល និងបំណែករបស់វា ។												(2)(3)	
1760	8805.21.00	- - បរិធានសម្រាប់ហ្វឹកហ្វឺនវាយប្រហារផ្នែកអាកាស និងភាគបំណែករបស់វា												(2)(3)	
1761	8805.29.10	- - - សម្រាប់ហ្វឹកហ្វឺនការហោះហើរលើដី												(2)(3)	
1762	8805.29.90	- - ផ្សេងទៀត												(2)(3)	
1763	8906.10.00	- នាវាចម្បាំង												(2)(3)	
1764	9018.31.10	- - សឺរ៉ាំង ប្រើបានតែម្តង (ប្រើបោះចោល)		(2)(3)											
1765	9018.31.90	- - - ផ្សេងទៀត		(2)(3)											
1766	9018.32.00	- - ម្ជុលលោហធាតុប្រហោង និងម្ជុលដេរវះកាត់		(2)(3)											
1767	9018.39.10	- - - បំពង់សម្រាប់សុលចូលក្នុងផ្លូវទឹកនោម ឬសរសៃ		(2)(3)											
1768	9018.39.90	- - - ផ្សេងទៀត		(2)(3)											
1769	9018.90.20	- - ប្រដាប់ចាក់ថ្នាំតាមសរសៃ		(2)(3)											
1770	9301.10.00	- សាស្ត្រាវុធខាងកាំភ្លើងធំ (ឧទា. កាំភ្លើងធំ កាំភ្លើងបាញ់គ្រាប់បែក និងកាំភ្លើងត្បាល់)							(2) (3)						
1771	9301.20.00	- កាំភ្លើងរ៉ុកែត កាំជ្រួច កាំភ្លើងអោយឆេះ កាំភ្លើងបាញ់គ្រាប់បែកដៃ កាំភ្លើងគ្រាប់បែកបុក និងកាំភ្លើងផ្លោងប្រហាក់ប្រហែល ។							(2) (3)						
1772	9301.90.00	- - ផ្សេងទៀត							(2) (3)						
1773	9302.00.00	រ៉េវ៉ុលវែរ និងពីស្តូឡេ និងអាវុធផ្សេងទៀតក្រៅពីទីតាំងលេខ ៩៣ ០៣ ឬ ៩៣.០៤ ។							(2) (3)						
1774	9303.10.00	- កាំភ្លើងដែលបញ្ចូលគ្រាប់តាមកាណុង							(2) (3)						
1775	9303.20.00	- កាំភ្លើងកីឡា កាំភ្លើងវែងបាញ់សត្វ ឬកាំភ្លើងគ្រាប់ប្រាយបាញ់ស៊ីបផ្សេងទៀតរាប់បញ្ចូលទាំងកាំភ្លើងវែងកាណុងពីរ							(2) (3)						
1776	9303.30.00	- កាំភ្លើងកីឡា កាំភ្លើងវែងបាញ់សត្វ ឬកាំភ្លើងបាញ់ស៊ីបផ្សេងទៀត							(2) (3)						
1777	9303.90.00	- ផ្សេងទៀត							(2) (3)						
1778	9304.00.10	- កាំភ្លើងបាញ់ខ្យល់ ដំណើរការនៅសម្ពាធតិចជាង ៧ Kgf/cm2							(2) (3)						
1779	9304.00.90	- ផ្សេងទៀត							(2) (3)						
1780	9305.10.00	- នៃរ៉េវ៉ុលវែរ ឬពីស្តូឡេ							(2) (3)						
1781	9305.20.00	- នៃកាំភ្លើងគ្រាប់ប្រាយ ឬកាំភ្លើងវែង នៃទីតាំងលេខ ៩៣ ០៣							(2) (3)						

ល.រ	លេខកូដ	ពិពណ៌នា	ប្រព្រឹត្តកម្មនៃការនាំចេញ នាំចូល													
			MIME	MOH	MOC	MAFF	NBC	MOE	MOI	CDC	MEF	MOCFA	MPTC	MOD	Other
1782	9305.91.10	- - - នៃវត្ថុធាតុស្បែក ឬវាយនភ័ណ្ឌ							(2) (3)						
1783	9305.91.90	- - - ផ្សេងទៀត							(2) (3)						
1784	9305.99.11	- - - - នៃវត្ថុធាតុស្បែក ឬវាយនភ័ណ្ឌ							(2) (3)						
1785	9305.99.19	- - - - ផ្សេងទៀត							(2) (3)						
1786	9305.99.91	- - - - នៃវត្ថុធាតុស្បែក ឬវាយនភ័ណ្ឌ							(2) (3)						
1787	9305.99.99	- - - - ផ្សេងទៀត							(2) (3)						
1788	9306.21.00	- - គ្រាប់កាំភ្លើង							(2) (3)						
1789	9306.29.00	- - ផ្សេងទៀត							(2) (3)						
1790	9306.30.11	- - - គ្រាប់កាំភ្លើងមានទំហំ ០.២២ ញាស							(2) (3)						
1791	9306.30.19	- - - ផ្សេងទៀត							(2) (3)						
1792	9306.30.20	- គ្រាប់សំរាប់ពិស្តូឡេបាញ់ជញ្ជាំង "ដំដែកគោល" ឬពិស្តូឡេបាញ់សត្វ និងបំណែករបស់វា។							(2) (3)						
1793	9306.30.91	- - - គ្រាប់កាំភ្លើងមានទំហំ ០.២២ ញាស							(2) (3)						
1794	9306.30.99	- - - ផ្សេងទៀត							(2) (3)						
1795	9306.90.00	- ផ្សេងទៀត ៖							(2) (3)						
1796	9307.00.00	ដាវ ចំពុះទួង លំពែង និងអាវុធដទៃទៀតដែលប្រហាក់ប្រហែល គ្រឿងបំណែក និងស្រោមវា។							(2) (3)						
1797	9401.51.00	- - ពីឫស្សី ឬផ្តៅ			(3)	(3)									
1798	9401.61.00	- - ទ្រុក ឬញាត់ឱ្យណែន			(3)	(3)									
1799	9401.69.00	- - ផ្សេងទៀត			(3)	(3)									
1800	9403.30.00	- គ្រឿងសង្ហារឹមធ្វើពីឈើប្រភេទប្រើក្នុងការិយាល័យ			(3)	(3)									
1801	9403.40.00	- គ្រឿងសង្ហារឹមធ្វើពីឈើប្រភេទប្រើក្នុងចង្ក្រានបាយ			(3)	(3)									
1802	9403.50.00	- គ្រឿងសង្ហារឹមធ្វើពីឈើប្រភេទប្រើក្នុងបន្ទប់ដេក			(3)	(3)									
1803	9403.60.10	- - ទូសម្រាប់ការពារការភាយចេញនូវផ្សែង ឬចំហាយគ្រោះថ្នាក់ ឬពុល			(3)	(3)									
1804	9403.60.90	- - ផ្សេងទៀត			(3)	(3)									
1805	9403.81.00	- - ពីឫស្សី ឬផ្តៅ			(3)	(3)									
1806	9504.30.10	- - ម៉ាស៊ីនស្លុត									(2)				
1807	9504.30.20	- - បំណែកគាតធ្វើពីឈើ ក្រដាស ឬប្លាស្ទិក									(2)				
1808	9504.30.90	- - ផ្សេងទៀត									(2)				
1809	9504.40.00	- បៀ									(2)				

ល.រ	លេខកូដ	បរិយាយ	ប្រព្រឹត្តកម្មនៃការនាំចេញ នាំចូល												
			MIME	MOH	MOC	MAFF	NBC	MOE	MOI	CDC	MEF	MOCFA	MPTC	MOD	Other
1810	9504.90.31	- - - តុរៀបចំឡើងដើម្បីប្រើផ្នែកល្បែង									(2)				
1811	9504.90.92	- - - - ធ្វើពីឈើ ឬពីប្លាស្ទិក									(2)				
1812	9504.90.93	- - - - ផ្សេងទៀត									(2)				
1813	9508.10.00	- សៀកចល័ត និងល្ខោនសត្វចល័ត				(2) (3)									
1814	9601.10.00	- ភ្លុកច្នៃហើយ និងផលិតផលធ្វើពីភ្លុក				(2) (3)									
1815	9601.90.10	- - សំបកខ្យងជាំ ឬស្នូកអណ្តើក កន្ទាយកែច្នៃហើយ និងវត្ថុខាងលើ				(2) (3)									
1816	9601.90.91	- - - ប្រអប់ស៊ីហ្គា ឬបារី ក្រឡញ៉ាំជក់ សម្ភារៈគ្រឿងក្រអូប				(2) (3)									
1817	9601.90.99	- - - ផ្សេងទៀត				(2) (3)									
1818	9602.00.10	- សេឡាក់ទីនគ្រាប់វែង (អេឡាតិន ចាបសុលសេ) សម្រាប់ផលិតឱសថ		(2)(3)											
1819	9613.80.10	- - ដែកកេះអេឡិចត្រូនិចសំរាប់ចង្ក្រាន							(2)						
1820	9613.80.20	- - ដែកកេះអុចបារី ឬដែកកេះលើតុធ្វើពីប្លាស្ទិក							(2)						
1821	9613.80.30	- - ដែកកេះអុចបារី ឬដែកកេះលើតុធ្វើពីវត្ថុធាតុផ្សេងទៀតក្រៅពីប្លាស្ទិក							(2)						
1822	9613.80.90	- - ផ្សេងទៀត							(2)						
1823	9702.00.00	ចម្លាក់ជាផ្ទាំង រូបពីការបោះពុម្ពក្រដាសច្រើនស្រទាប់ រូបបានដោយការផ្តិតពុម្ពថ្មច្បាប់ដើម ។										(2)(3)			
1824	9703.00.10	- ធ្វើពីលោហធាតុ										(2)(3)			
1825	9703.00.20	- ធ្វើពីថ្ម										(2)(3)			
1826	9703.00.30	- ធ្វើពីប្លាស្ទិក										(2)(3)			
1827	9703.00.40	- ធ្វើពីឈើ										(2)(3)			
1828	9703.00.50	- ធ្វើពីដីឥដ្ឋ										(2)(3)			
1829	9703.00.90	- ធ្វើពីវត្ថុធាតុផ្សេងទៀត										(2)(3)			
1830	9705.00.00	សម្ភារកម្ម និងគំរូសម្ភារកម្មសត្វវិទ្យា រុក្ខជាតិវិទ្យា រ៉ែវិទ្យា កាយវិភាគសាស្ត្រ ឬមានផលប្រយោជន៍វិទ្យាសាស្ត្រ បុរាណវិទ្យា បាសាណិភូតវិទ្យា ជាតិពន្ធវិទ្យា រូបិយវិទ្យា ។										(2)(3)			
1831	9706.00.00	វត្ថុបុរាណដែលមានអាយុលើស ១០០ ឆ្នាំ										(2)(3)			

សម្គាល់ ៖

(E): សូមមើលតារាងពន្ធគយកម្ពុជាឆ្នាំ២០១០ និងបញ្ជីឧបសម្ព័ន្ធទី១ នៃអនុក្រឹត្យលេខ ២០៩ អនក្រ.បក ចុះថ្ងៃទី៣០ ខែធ្នូ ឆ្នាំ២០០៧ ស្តីពីការដាក់ឱ្យប្រើប្រាស់បញ្ជីទំនិញហាមឃាត់ និងទំនិញជាប់កម្រិតកំណត់។

ព្រះរាជាណាចក្រកម្ពុជា
ជាតិ សាសនា ព្រះមហាក្សត្រ
Kingdom of Cambodia
Nation Religion King

ក្រសួងឧស្សាហកម្ម រ៉ែ និង ថាមពល
Ministry of Industry, Mines and Energy
លេខ : ៤៩៩ ឧ.ក.ថ-កខ-ប្រក.

រាជធានីភ្នំពេញ, ថ្ងៃទី២៣ ខែឧសភា ឆ្នាំ២០១២

ប្រកាសបង្កើតរោងចក្រ

រដ្ឋមន្ត្រីក្រសួងឧស្សាហកម្ម រ៉ែ និងថាមពល

-បានឃើញរដ្ឋធម្មនុញ្ញ នៃព្រះរាជាណាចក្រកម្ពុជា

-បានឃើញព្រះរាជក្រឹត្យលេខ នស/រកត/០៩០៨/១០៥៥ ចុះថ្ងៃទី២៥ ខែកញ្ញា ឆ្នាំ២០០៨ ស្តីពីការតែងតាំង រាជរដ្ឋាភិបាល នៃព្រះរាជាណាចក្រកម្ពុជា

-បានឃើញព្រះរាជក្រមលេខ នស/រកម/០១៩៦/០៥ ចុះថ្ងៃទី២៤ ខែមករា ឆ្នាំ១៩៩៦ ដែលប្រកាសឲ្យប្រើច្បាប់ស្តីពី ការបង្កើតក្រសួងឧស្សាហកម្ម រ៉ែ និងថាមពល

-បានឃើញព្រះរាជក្រមលេខ នស/រកម/០៦០៦/០១៨ ចុះថ្ងៃទី២៣ ខែមិថុនា ឆ្នាំ២០០៦ ដែលប្រកាសឲ្យប្រើច្បាប់ស្តីពី ការគ្រប់គ្រងរោងចក្រ និងសិប្បកម្ម

-បានឃើញអនុក្រឹត្យលេខ ៣៥ អនក្រ.បក ចុះថ្ងៃទី២៦ ខែមេសា ឆ្នាំ១៩៩៩ ស្តីពី ការរៀបចំ និងការប្រព្រឹត្តទៅ របស់ក្រសួងឧស្សាហកម្ម រ៉ែ និងថាមពល

-បានឃើញលិខិតលេខ៨១៤ /១១ ក.អ.ក ចុះថ្ងៃទី២៩.០៤.២០១១ របស់ក្រុមប្រឹក្សាអភិវឌ្ឍន៍កម្ពុជា

-យោងពាក្យស្នើសុំរបស់ក្រុមហ៊ុន ហ្គាងស៊ី ណាន់ហ្វែរ៉ូស មេថល គ្រុប (ខេមបូឌា) ចុះថ្ងៃទី០៨. ០៩. ២០១០

សម្រេច

ប្រការ១: អនុញ្ញាតឲ្យក្រុមហ៊ុន ហ្គាងស៊ី ណាន់ហ្វែរ៉ូស មេថល គ្រុប (ខេមបូឌា) (GUANGXI NONFERROUS METAL GROUP (CAMBODIA) Co.,Ltd.) . តំណាងដោយ លោក ZHAO SHIDE សញ្ជាតិចិន អាយុ៥៥ឆ្នាំកាន់លិខិតឆ្លងដែនលេខ G24135095 ចុះថ្ងៃទី ១១.០៩.២០០៧ មានអាសយដ្ឋានបច្ចុប្បន្ន: No.22, Jin Pu Road, Mingdu Mansion Ninth Floor Nanning, Guangxi, China. ជាម្ចាស់ដើម្បីបង្កើត រោងចក្រលើមុខសញ្ញា ដូចខាងក្រោម ៖

-ឈ្មោះផលិតផល	លេខកូដចំណាត់ថ្នាក់ឧស្សាហកម្ម ISIC Rev.4 Code
ដែកស្មិត (Pig Iron)	២៤១០

៤៥ មហាវិថីព្រះនរោត្តម ខណ្ឌដូនពេញ ទូរស័ព្ទ (៨៥៥)-២៣-២១១១៤១, ទូរសារ : ៨៥៥-២៣-៤២៨២៦៣
45 Preah Norodom Boulevard, Khan Daun Penh, Phnom Penh, Phone : 855-23-211141 Fax : 855-23-428263

p

- **ផ្លាកឈ្មោះរោងចក្រ៖** *"រោងចក្រផលិតដែក ហ្គាងស៊ី ណាន់ហ្វឺរ៉ស មេថល គ្រុប (ខេមបូឌា) "*

- **ទីតាំងរោងចក្រ៖** *"ភូមិរលួង ឃុំរំពក ស្រុករវៀង ខេត្តព្រះវិហារ នៃដីសម្បទានរ៉ែលោហៈ របស់ក្រុមហ៊ុន GUANGXI NONFERROUS METAL GROUP (CAMBODIA) Co.,Ltd..) . "*

ប្រការ២: -ម្ចាស់រោងចក្រ ត្រូវរៀបចំផែនការចាត់តាំងតម្លើង និងអនុវត្តឲ្យបានគ្រប់គ្រាន់នូវវិធានការចាំបាច់នានា ក្នុងការត្រួតពិនិត្យគុណភាពផលិតផល តាមមុខសញ្ញាផលិតកម្ម ដែលបានកំណត់ក្នុងប្រការ១ និងត្រូវអនុវត្តតាមបទប្បញ្ញត្តិបច្ចេកទេសទាំងឡាយ ដែលកំពុងជាធរមាន ។

-ម្ចាស់រោងចក្រ មិនត្រូវប្រើប្រាស់ទីតាំង និងមធ្យោបាយនានា របស់រោងចក្រនេះ ធ្វើការផលិត មុខផលិតផលណា ផ្សេងខុសពីមុខសញ្ញា ដែលបានកំណត់ក្នុងប្រការ១ ឡើយ ។ ក្នុងករណីដែលម្ចាស់រោងចក្រ មានបំណងបង្កើតផលិតផលថ្មី បន្ថែមលើមុខសញ្ញាដែលបានកំណត់ក្នុងប្រការ១ ត្រូវធ្វើលិខិតជូនដំណឹង និងស្នើសុំចុះបញ្ជីមុខសញ្ញាផលិតកម្មថ្មី នៅអគ្គនាយកដ្ឋានឧស្សាហកម្ម នៃក្រសួងឧស្សាហកម្ម រ៉ែ និងថាមពល ។

ប្រការ៣: -ម្ចាស់រោងចក្រត្រូវគោរពតាមច្បាប់ ស្តីពីការគ្រប់គ្រងរោងចក្រ និងសិប្បកម្ម ច្បាប់ផ្សេងៗទៀត និងរាល់អនុក្រឹត្យដែលពាក់ព័ន្ធជាមួយច្បាប់ ។

-ម្ចាស់រោងចក្រ ត្រូវគោរពតាមសេចក្តីសម្រេច របស់ក្រសួងឧស្សាហកម្ម រ៉ែ និងថាមពល ក្នុងការដាក់វិធានការបទប្បញ្ញត្តិផ្សេងៗ និងត្រូវធ្វើសកម្មភាពដោយអនុលោមតាមអាណត្តិនិងលក្ខខណ្ឌ នៃប្រកាសនេះ ។

-ម្ចាស់រោងចក្រ ត្រូវគោរពតាមកាតព្វកិច្ចការពារបរិស្ថាន ដែលបានកំណត់ក្នុងច្បាប់ ស្តីពីការការពារបរិស្ថាន និងការគ្រប់គ្រងធនធានធម្មជាតិ ដែលប្រកាសឲ្យប្រើដោយ ព្រះរាជក្រមលេខ នស/រកម/១២៩៦/៣៦ ចុះថ្ងៃទី២៤ ខែធ្នូ ឆ្នាំ១៩៩៦ និង រាល់អនុក្រឹត្យនានាស្តីពីការការពារបរិស្ថាន របស់ព្រះរាជាណាចក្រកម្ពុជា ។

ប្រការ៤: ម្ចាស់រោងចក្រ អាចគ្រប់គ្រងរោងចក្រដោយខ្លួនឯង ឬ ប្រគល់សិទ្ធិឲ្យអ្នកដទៃទៀតគ្រប់គ្រងរោងចក្រជំនួសខ្លួនបាន ដោយធ្វើការជូនដំណឹងជាលាយលក្ខអក្សរ មកក្រសួងឧស្សាហកម្ម រ៉ែ និងថាមពល ប៉ុន្តែ ក្នុងករណីណាក៏ដោយ ម្ចាស់រោងចក្រ ត្រូវតែទទួលខុសត្រូវ លើគ្រប់សកម្មភាពនៃរោងចក្រ និងគុណភាពផលិតផលរបស់ខ្លួន ចំពោះមុខច្បាប់ និងអ្នកប្រើប្រាស់ ។

ប្រការ៥: ការរៀបចំគ្រប់ផ្នែកក្នុងរោងចក្រ ត្រូវធ្វើទៅតាមលក្ខណៈបច្ចេកទេស ដែលត្រូវបានកំណត់ដោយប្រកាសក្រសួងឧស្សាហកម្ម រ៉ែ និងថាមពល ។ ជនណា ដែលគ្មានជំនាញបច្ចេកទេស មិនអាចជួល ឬចាត់ឲ្យមករៀបចំរោងចក្រ បានឡើយ ។/.

ប្រការ៦: ម្ចាស់រោងចក្រ ត្រូវលើកបង្ហាញផ្លាកឈ្មោះរោងចក្ររបស់ខ្លួន ជាអក្សរខ្មែរមានទំហំធំជាង និង នៅពីលើអក្សរផ្សេងទៀត នៅកន្លែងដែលសាធារណជនងាយមើលឃើញ ពីមុខរោងចក្រ ។

ប្រការ៧: -មុនចាប់ផ្តើមដំណើរការរោងចក្រ ម្ចាស់រោងចក្រ ត្រូវជូនដំណឹងឲ្យបានមុនរយៈពេល ១៥ថ្ងៃ យ៉ាងតិច និងធ្វើការស្នើសុំវិញ្ញាបនបត្រអនុញ្ញាតដំណើរការរោងចក្រ ពីក្រសួងឧស្សាហកម្ម រ៉ែ និងថាមពល នៅអគ្គនាយកដ្ឋានឧស្សាហកម្ម ។

-វិញ្ញាបនបត្រអនុញ្ញាតដំណើរការរោងចក្រនឹងត្រូវចេញឲ្យម្ចាស់រោងចក្រមានសុពលភាព ០៣ ឆ្នាំ តាមលក្ខខណ្ឌ ដូចខាងក្រោម ៖

ក.ម្ចាស់រោងចក្រ បានដាក់ពាក្យស្នើសុំត្រឹមត្រូវ

ខ.ម្ចាស់រោងចក្រ ផ្តល់ជូនក្រសួងពិនិត្យនូវរបាយការណ៍ និងផែនការផលិតកម្មប្រចាំឆ្នាំ តាមគំរូដែលបានកំណត់

គ.ម្ចាស់រោងចក្រ បង់ប្រាក់ទូទាត់រួចរាល់ នូវកាតព្វកិច្ចបង់កម្រៃសេវាប្បញ្ញត្តិកម្មរោងចក្រប្រចាំ ០៣ ឆ្នាំ ។

ប្រការ៨: -ម្ចាស់រោងចក្រ ត្រូវតាំងបង្ហាញវិញ្ញាបនបត្រអនុញ្ញាតដំណើរការរោងចក្រ ជាចំហ នៅកន្លែងសមស្របណាមួយ ដែលងាយមើលឃើញក្នុងរោងចក្រ របស់ខ្លួន ។

-មុនផុតសុពលភាព ៣០ថ្ងៃ ម្ចាស់រោងចក្រ ត្រូវធ្វើការស្នើសុំពន្យារបន្តសុពលភាពថ្មី នៃវិញ្ញាបនបត្រអនុញ្ញាតដំណើរការរោងចក្រ ដោយបំពេញលក្ខខណ្ឌ ដូចមានចែងក្នុងប្រការ៧ ។

-ក្នុងរយៈពេល ៣០ថ្ងៃ ក្រោយថ្ងៃផុតសុពលភាព នៃវិញ្ញាបនបត្រអនុញ្ញាតដំណើរការរោងចក្រ ហើយម្ចាស់រោងចក្រ ពុំបានដាក់ពាក្យស្នើសុំពន្យារបន្តសុពលភាព ទេនោះ ក្រសួងនឹងធ្វើការដកហូតប្រកាសនេះវិញ ជាស្វ័យប្រវត្តិ ។

ប្រការ៩: -ម្ចាស់រោងចក្រ ត្រូវផ្តល់ឲ្យបានត្រឹមត្រូវនូវទិន្នន័យ និង របាយការណ៍ប្រចាំខែ ប្រចាំឆ្នាំ ជាបន្តបន្ទាប់ និងទៀងទាត់ តាមបែបបទ និងទំរង់កំណត់ ដូចមានភ្ជាប់ជាឧបសម្ព័ន្ធ ក្នុងប្រកាសនេះ ។

-របាយការណ៍សង្ខេបប្រចាំខែ ត្រូវផ្តល់មកឲ្យ អគ្គនាយកដ្ឋានឧស្សាហកម្ម នៃក្រសួងឧស្សាហកម្ម រ៉ែ និងថាមពល នៅក្នុងអំឡុងពេលនៃសប្តាហ៍ទីមួយ នៃខែបន្ទាប់ នៅរាល់ដំណាច់ខែ នីមួយៗ ។

របាយការណ៍ប្រចាំឆ្នាំត្រូវផ្តល់មក អគ្គនាយកដ្ឋានឧស្សាហកម្ម នៃក្រសួងឧស្សាហកម្ម រ៉ែ និងថាមពល នៅក្នុងអំឡុងពេលនៃសប្តាហ៍ទីមួយ នៃខែមករា នៃឆ្នាំបន្ទាប់ ។

-ករណីខកខាន ក្នុងការផ្តល់ទិន្នន័យព័ត៌មានតាមការកំណត់ ម្ចាស់រោងចក្រ នឹងត្រូវទទួលទោសប្បញ្ញត្តិ តាមមាត្រា៤៧ នៃច្បាប់ស្តីពី ការគ្រប់គ្រងរោងចក្រ និងសិប្បកម្ម ។

ប្រការ១០: រាល់ផលិតផលជាទំនិញទាំងអស់ ដែលត្រូវចរាចរលើទីផ្សារ ត្រូវមានស្លាកសញ្ញាបញ្ជាក់សំគាល់ច្បាស់លាស់ អំពីអត្តសញ្ញាណនៃទំនិញ ប្រភេទផលិតកម្ម ស្របតាមបទប្បញ្ញត្តិសេចក្តីណែនាំអំពីស្តង់ដារផលិតផល និងការចុះបញ្ជីផលិតផល ។

ប្រការ១១: លក្ខខណ្ឌនានា របស់ប្រកាសនេះអាចកែសម្រួល ឬធ្វើវិសោធនកម្មបាន អនុលោមតាមច្បាប់ស្តីពី ការគ្រប់គ្រងរោងចក្រ និងសិប្បកម្ម ។ ប្រកាសនេះ អាចដកហូតស្របតាមមាត្រា ៣៩ នៃច្បាប់ស្តីពី ការគ្រប់គ្រងរោងចក្រ និងសិប្បកម្ម និងតាមលក្ខខណ្ឌទាំងឡាយ នៃប្រកាសនេះ ។

ប្រការ១២: ក្នុងករណីរោងចក្រ ផ្អាកដំណើរការជាប់ៗគ្នាក្នុងរយៈពេល១២ខែ ឬប្រព្រឹត្តល្មើសច្បាប់ ឬល្មើសធ្ងន់ធ្ងរនឹងប្រការណាមួយ ដែលបានចែងខាងលើ ប្រកាសនេះនឹងត្រូវដកហូតដោយគ្មានសំណងអ្វីឡើយ ។

ប្រការ១៣: -ម្ចាស់រោងចក្រ ត្រូវសហការជាមួយមន្ត្រីមានសមត្ថកិច្ច របស់ក្រសួងឧស្សាហកម្ម រ៉ែ និងថាមពល ក្នុងគោលបំណងអនុវត្តការចុះធ្វើអធិការកិច្ច ស្របតាមមាត្រា៣៧ នៃច្បាប់ស្តីពី ការគ្រប់គ្រងរោងចក្រ និងសិប្បកម្ម ឲ្យមានប្រសិទ្ធភាពខ្ពស់ ។

-ម្ចាស់រោងចក្រ ត្រូវរាយការណ៍ជូនដំណឹង មកក្រសួងឧស្សាហកម្ម រ៉ែ និងថាមពល ឲ្យបានឆាប់រហ័ស អំពីករណីប្រែប្រួលធំៗហានិភ័យ ឬករណីប្រធានសក្តិផ្សេងៗ ដែលប៉ះពាល់ធ្ងន់ធ្ងរ ដល់ដំណើរការប្រព្រឹត្តិទៅធម្មតា របស់រោងចក្រ ។

ប្រការ១៤: អគ្គនាយកឧស្សាហកម្ម ប្រធាននាយកដ្ឋានពាក់ព័ន្ធ ប្រធានមន្ទីរឧស្សាហកម្ម រ៉ែ និងថាមពល ខេត្តព្រះវិហារ និងម្ចាស់រោងចក្រ ដូចមានចែងក្នុងប្រការ១ ត្រូវអនុវត្តប្រកាសនេះ តាមមុខការរៀងៗខ្លួន ។

ប្រការ១៥: ប្រកាសនេះមានអនុភាពគតិយុត្តិ ចាប់ពីថ្ងៃចុះហត្ថលេខាតទៅ ។

រដ្ឋមន្ត្រី

ស៊ុយ_សែម

កន្លែងទទួល:
ទីស្តីការគណៈរដ្ឋមន្ត្រី
-រាជកិច្ច
ក្រុមប្រឹក្សាអភិវឌ្ឍន៍កម្ពុជា
-ក្រសួងសេដ្ឋកិច្ច និងហិរញ្ញវត្ថុ
-ក្រសួងរៀបចំដែនដី នគរូបនីយកម្ម និងសំណង់
-ក្រសួងបរិស្ថាន
-ក្រសួងពាណិជ្ជកម្ម
ក្រសួងការងារ និងបណ្តុះបណ្តាលវិជ្ជាជីវៈ
-សាលាខេត្តព្រះវិហារ
"ដើម្បីជូនជ្រាប"
-ដូចប្រការ១៤, "ដើម្បីអនុវត្ត"
-ឯកសារ កាលប្បវត្តិ

p

ព្រះរាជាណាចក្រកម្ពុជា
ជាតិ សាសនា ព្រះមហាក្សត្រ
Kingdom of Cambodia
Nation Religion King

ក្រសួងឧស្សាហកម្ម រ៉ែ និង ថាមពល
Ministry of Industry, Mines and Energy
លេខ : ៤០៤ ឧ.រ.ថ.សម្រ-ក្រក

រាជធានីភ្នំពេញ, ថ្ងៃទី២៥ ខែឧសភា ឆ្នាំ២០១២

ប្រកាសបង្កើតរោងចក្រ

រដ្ឋមន្ត្រីក្រសួងឧស្សាហកម្ម រ៉ែ និងថាមពល

-បានឃើញរដ្ឋធម្មនុញ្ញ នៃព្រះរាជាណាចក្រកម្ពុជា

-បានឃើញព្រះរាជក្រឹត្យលេខ នស/រកត/០៩០៨/១០៥៥ ចុះថ្ងៃទី២៥ ខែកញ្ញា ឆ្នាំ២០០៨ ស្តីពីការតែងតាំង រាជរដ្ឋាភិបាល នៃព្រះរាជាណាចក្រកម្ពុជា

-បានឃើញព្រះរាជក្រមលេខ នស/រកម/០១៩៦/០៥ ចុះថ្ងៃទី២៤ ខែមករា ឆ្នាំ១៩៩៦ ដែលប្រកាសឲ្យប្រើច្បាប់ស្តីពី ការបង្កើតក្រសួងឧស្សាហកម្ម រ៉ែ និងថាមពល

បានឃើញព្រះរាជក្រមលេខ នស/រកម/០៦០៦/០១៨ ចុះថ្ងៃទី២៣ ខែមិថុនា ឆ្នាំ២០០៦ ដែលប្រកាសឲ្យប្រើច្បាប់ស្តីពី ការគ្រប់គ្រងរោងចក្រ និងសិប្បកម្ម

-បានឃើញអនុក្រឹត្យលេខ ៣៥ អនក្រ.បក ចុះថ្ងៃទី២៦ ខែមេសា ឆ្នាំ១៩៩៩ ស្តីពី ការរៀបចំ និងការប្រព្រឹត្តទៅ របស់ក្រសួងឧស្សាហកម្ម រ៉ែ និងថាមពល

-បានឃើញលិខិតលេខ០៨៧/១១ ក.ត.ស.ព ចុះថ្ងៃទី១០.០៦.២០១១ របស់ក្រុមប្រឹក្សាអភិវឌ្ឍន៍កម្ពុជា

-យោងពាក្យស្នើសុំរបស់ក្រុមហ៊ុន ស៊ុមី (ខេមបូឌា) វ៉ាយរីងស៊ីស្ទឹម ចុះថ្ងៃទី ០៩. ០៦ .២០១១

សម្រេច

ប្រការ១: អនុញ្ញាតឲ្យក្រុមហ៊ុន ស៊ុមី (ខេមបូឌា) វ៉ាយរីង ស៊ីស្ទឹម(SUMI (CAMBODIA) WIRING SYSTEMS Co.,Ltd.) តំណាងដោយ លោក SHINICHI KAMEMOTO សញ្ជាតិជប៉ុន អាយុ ៦០ឆ្នាំ កាន់លិខិតឆ្លងដែនលេខ TK3876086 ចុះថ្ងៃទី ១៥.០២.២០១១ មានអាសយដ្ឋាន បច្ចុប្បន្ន៖ 1-9-15 Fushimidai, Kanazawa, Ishikawa 921 8177, Japan. ជាម្ចាស់រោងចក្រធ្វើការ បង្កើតរោងចក្រ ដើម្បីផលិតផលិតផលដូចខាងក្រោម៖

ឈ្មោះផលិតផល	លេខកូដចំណាត់ថ្នាក់សកម្មភាពសេដ្ឋកិច្ច ISIC Rev.4 Code
ខ្សែភ្លើងគ្រឿងអេឡិចត្រូនិច	2790

៤៥ មហាវិថីព្រះនរោត្តម ខណ្ឌដូនពេញ ទូរស័ព្ទ (៨៥៥)-២៣-២១១១៤១, ទូរសារ : ៨៥៥-២៣-៤២៨២៦៣
45 Preah Norodom Boulevard, Khan Daun Penh, Phnom Penh, Phone : 855 23-211141, Fax : 855 23 428263

ផ្លាកឈ្មោះរោងចក្រ ៖ *" រោងចក្រ ផលិតខ្សែភ្លើងគ្រឿងបង្គុំអេឡិចត្រូនិចសំរាប់រថយន្ត ស៊ុមី (ខេមបូឌា) ហ៊យរីងស៊ីស្ទឹម "*

ទីតាំងរោងចក្រ ៖ *" តំបន់សេដ្ឋកិច្ចពិសេសភ្នំពេញ សង្កាត់កន្ទោក សង្កាត់ភ្លើងឆេះរទេះ និងសង្កាត់បឹងធំ ខណ្ឌពោធិ៍សែនជ័យ រាជធានីភ្នំពេញ"*

ប្រការ២: -ម្ចាស់រោងចក្រ ត្រូវរៀបចំផែនការចាត់តាំងតម្លើង និងអនុវត្តឲ្យបានគ្រប់គ្រាន់នូវវិធានការចាំបាច់នានា ក្នុងការត្រួតពិនិត្យគុណភាពផលិតផល តាមមុខសញ្ញាផលិតកម្ម ដែលបានកំណត់ក្នុងប្រការ១ និងត្រូវអនុវត្តតាមបទប្បញ្ញត្តិបច្ចេកទេសទាំងឡាយ ដែលមានជាធរមាន ។

-ម្ចាស់រោងចក្រ មិនត្រូវប្រើប្រាស់ទីតាំង និងមធ្យោបាយនានា របស់រោងចក្រនេះ ធ្វើការផលិត មុខផលិតផលណា ផ្សេងខុសពីមុខសញ្ញា ដែលបានកំណត់ក្នុងប្រការ១ ឡើយ ។ ក្នុងករណីដែលម្ចាស់រោងចក្រ មានបំណងបង្កើតផលិតផលថ្មី បន្ថែមលើមុខសញ្ញាដែលបានកំណត់ក្នុងប្រការ១ ត្រូវធ្វើលិខិតជូនដំណឹង និងស្នើសុំចុះបញ្ជីមុខសញ្ញាផលិតកម្មថ្មី នៅអគ្គនាយកដ្ឋានឧស្សាហកម្ម នៃក្រសួងឧស្សាហកម្ម រ៉ែ និងថាមពល ។

ប្រការ៣: -ម្ចាស់រោងចក្រត្រូវគោរពតាមច្បាប់ ស្តីពីការគ្រប់គ្រងរោងចក្រ និងសិប្បកម្ម ច្បាប់ផ្សេងៗទៀត និងរាល់អនុក្រឹត្យដែលពាក់ព័ន្ធជាមួយច្បាប់ ។

-ម្ចាស់រោងចក្រ ត្រូវគោរពតាមសេចក្តីសម្រេច របស់ក្រសួងឧស្សាហកម្ម រ៉ែ និងថាមពល ក្នុងការដាក់វិធានការបទប្បញ្ញត្តិផ្សេងៗ និងត្រូវធ្វើសកម្មភាពដោយអនុលោមតាមអាណត្តិនិងលក្ខខណ្ឌ នៃប្រកាសនេះ ។

-ម្ចាស់រោងចក្រ ត្រូវគោរពតាមកាតព្វកិច្ចការពារបរិស្ថាន ដែលបានកំណត់ក្នុងច្បាប់ ស្តីពីការការពារបរិស្ថាន និងការគ្រប់គ្រងធនធានធម្មជាតិ ដែលប្រកាសឲ្យប្រើដោយ ព្រះរាជក្រមលេខ នស/រកម/១២៩៦/៣៦ ចុះថ្ងៃទី២៤ ខែធ្នូ ឆ្នាំ១៩៩៦ និង រាល់អនុក្រឹត្យនានា ស្តីពីការការពារបរិស្ថាន របស់ព្រះរាជាណាចក្រកម្ពុជា ។

ប្រការ៤: ម្ចាស់រោងចក្រ អាចគ្រប់គ្រងរោងចក្រដោយខ្លួនឯង ឬ ប្រគល់សិទ្ធិឲ្យអ្នកដទៃទៀតគ្រប់គ្រងរោងចក្រជំនួសខ្លួនបាន ដោយធ្វើការជូនដំណឹងជាលាយលក្ខអក្សរ មកក្រសួងឧស្សាហកម្ម រ៉ែ និងថាមពល ប៉ុន្តែ ក្នុងករណីណាក៏ដោយ ម្ចាស់រោងចក្រ ត្រូវតែទទួលខុសត្រូវ លើគ្រប់សកម្មភាពនៃរោងចក្រ និងគុណភាពផលិតផលរបស់ខ្លួន ចំពោះមុខច្បាប់ និងអ្នកប្រើប្រាស់ ។

ប្រការ៥: ការរៀបចំគ្រប់ផ្នែកក្នុងរោងចក្រ ត្រូវធ្វើទៅតាមលក្ខណៈបច្ចេកទេស ដែលត្រូវបានកំណត់ដោយប្រកាសក្រសួងឧស្សាហកម្ម រ៉ែ និងថាមពល ។ ជនណា ដែលគ្មានជំនាញបច្ចេកទេស មិនអាចដូល ឬចាត់ឲ្យមករៀបចំរោងចក្រ បានឡើយ ។

ប្រការ៦: ម្ចាស់រោងចក្រ ត្រូវលើកបង្ហាញផ្លាកឈ្មោះរោងចក្ររបស់ខ្លួន ជាអក្សរខ្មែរមានទំហំធំជាង និង នៅពីលើអក្សរផ្សេងទៀត នៅកន្លែងដែលសាធារណជនងាយមើលឃើញ ពីមុខរោងចក្រ ។

p

ប្រការ៧: -មុនចាប់ផ្តើមដំណើរការរោងចក្រ ម្ចាស់រោងចក្រ ត្រូវជូនដំណឹងឲ្យបានមុនរយៈពេល ១៥ថ្ងៃ យ៉ាងតិច និងធ្វើការស្នើសុំវិញ្ញាបនបត្រអនុញ្ញាតដំណើរការរោងចក្រ ពីក្រសួងឧស្សាហកម្ម រ៉ែ និងថាមពល នៅអគ្គនាយកដ្ឋានឧស្សាហកម្ម ។

-វិញ្ញាបនបត្រអនុញ្ញាតដំណើរការរោងចក្រនឹងត្រូវចេញឲ្យម្ចាស់រោងចក្រមានសុពលភាព ០៣ ឆ្នាំ តាមលក្ខខណ្ឌ ដូចខាងក្រោម ៖

ក.ម្ចាស់រោងចក្រ បានដាក់ពាក្យស្នើសុំត្រឹមត្រូវ

ខ.ម្ចាស់រោងចក្រ ផ្តល់ជូនក្រសួងពិនិត្យនូវរបាយការណ៍ និងផែនការផលិតកម្មប្រចាំឆ្នាំ តាមគំរូដែលបានកំណត់

គ.ម្ចាស់រោងចក្រ បង់ប្រាក់ទូទាត់រួចរាល់ នូវកាតព្វកិច្ចបង់កម្រៃសេវាប្បញ្ញត្តិកម្មរោងចក្រប្រចាំ ០៣ ឆ្នាំ ។

ប្រការ៨: -ម្ចាស់រោងចក្រ ត្រូវតាំងបង្ហាញវិញ្ញាបនបត្រអនុញ្ញាតដំណើរការរោងចក្រ ជាចំហ នៅកន្លែងសមស្របណាមួយ ដែលងាយមើលឃើញក្នុងរោងចក្រ របស់ខ្លួន ។

-មុនផុតសុពលភាព ៣០ថ្ងៃ ម្ចាស់រោងចក្រ ត្រូវធ្វើការស្នើសុំពន្យារបន្តសុពលភាពថ្មី នៃវិញ្ញាបនបត្រអនុញ្ញាតដំណើរការរោងចក្រ ដោយបំពេញលក្ខខណ្ឌ ដូចមានចែងក្នុងប្រការ៧ ។

-ក្នុងរយៈពេល ៣០ថ្ងៃ ក្រោយថ្ងៃផុតសុពលភាព នៃវិញ្ញាបនបត្រអនុញ្ញាតដំណើរការរោងចក្រ ហើយម្ចាស់រោងចក្រ ពុំបានដាក់ពាក្យស្នើសុំពន្យារបន្តសុពលភាព ទេនោះ ក្រសួងនឹងធ្វើការដកហូតប្រកាសនេះវិញ ជាស្វ័យប្រវត្តិ ។

ប្រការ៩: -ម្ចាស់រោងចក្រ ត្រូវផ្តល់ឲ្យបានត្រឹមត្រូវនូវទិន្នន័យ និង របាយការណ៍ប្រចាំខែ ប្រចាំឆ្នាំ ជាបន្តបន្ទាប់ និងទៀងទាត់ តាមបែបបទ និងទំរង់កំណត់ ដូចមានភ្ជាប់ជាឧបសម្ព័ន្ធ ក្នុងប្រកាសនេះ ។

-របាយការណ៍សង្ខេបប្រចាំខែ ត្រូវផ្តល់មកឲ្យ អគ្គនាយកដ្ឋានឧស្សាហកម្ម នៃក្រសួងឧស្សាហកម្ម រ៉ែ និងថាមពល នៅក្នុងអំឡុងពេលនៃសប្តាហ៍ទីមួយ នៃខែបន្ទាប់ នៅរាល់ដំណាច់ខែ នីមួយៗ ។

-របាយការណ៍ប្រចាំឆ្នាំត្រូវផ្តល់មក អគ្គនាយកដ្ឋានឧស្សាហកម្ម នៃក្រសួងឧស្សាហកម្ម រ៉ែ និងថាមពល នៅក្នុងអំឡុងពេលនៃសប្តាហ៍ទីមួយ នៃខែមករា នៃឆ្នាំបន្ទាប់ ។

-ករណីខកខាន ក្នុងការផ្តល់ទិន្នន័យព័ត៌មានតាមការកំណត់ ម្ចាស់រោងចក្រ នឹងត្រូវទទួលទោសប្បញ្ញត្តិ តាមមាត្រា៥៧ នៃច្បាប់ស្តីពី ការគ្រប់គ្រងរោងចក្រ និងសិប្បកម្ម ។

ប្រការ១០: រាល់ផលិតផលជាទំនិញទាំងអស់ ដែលត្រូវចរាចរលើទីផ្សារ ត្រូវមានស្លាកសញ្ញាបញ្ជាក់សំគាល់ច្បាស់លាស់ អំពីអត្តសញ្ញាណនៃទំនិញ ប្រភេទផលិតកម្ម ស្របតាមបទប្បញ្ញត្តិសេចក្តីណែនាំអំពីស្តង់ដារផលិតផល និងការចុះបញ្ជីផលិតផល ។

ប្រការ១១: លក្ខខណ្ឌនានា របស់ប្រកាសនេះអាចកែសម្រួល ឬធ្វើវិសោធនកម្មបាន អនុលោមតាមច្បាប់ស្តីពី ការគ្រប់គ្រងរោងចក្រ និងសិប្បកម្ម ។ ប្រកាសនេះ អាចដកហូតស្របតាមមាត្រា ៣៩ នៃច្បាប់ស្តីពី ការគ្រប់គ្រងរោងចក្រ និងសិប្បកម្ម និងតាមលក្ខខណ្ឌទាំងឡាយ នៃប្រកាសនេះ ។

ប្រការ១២: ក្នុងករណីរោងចក្រ ផ្អាកដំណើរការជាប់ៗគ្នាក្នុងរយៈពេល១២ខែ ឬប្រព្រឹត្តល្មើសច្បាប់ ឬល្មើសធ្ងន់ធ្ងរនឹងប្រការណាមួយ ដែលបានចែងខាងលើ ប្រកាសនេះនឹងត្រូវដកហូតដោយគ្មានសំណងអ្វីឡើយ ។

ប្រការ១៣: -ម្ចាស់រោងចក្រ ត្រូវសហការជាមួយមន្ត្រីមានសមត្ថកិច្ច របស់ក្រសួងឧស្សាហកម្ម រ៉ែ និងថាមពល ក្នុងគោលបំណងអនុវត្តការចុះធ្វើអធិការកិច្ច ស្របតាមមាត្រា៣៧ នៃច្បាប់ស្តីពី ការគ្រប់គ្រងរោងចក្រ និងសិប្បកម្ម ឲ្យមានប្រសិទ្ធភាពខ្ពស់ ។

-ម្ចាស់រោងចក្រ ត្រូវរាយការណ៍ជូនដំណឹង មកក្រសួងឧស្សាហកម្ម រ៉ែ និងថាមពល ឲ្យបានឆាប់រហ័ស អំពីករណីប្រែប្រួលធំៗបានិភ័យ ឬករណីប្រធានសក្តិផ្សេងៗ ដែលប៉ះពាល់ធ្ងន់ធ្ងរ ដល់ដំណើរការប្រព្រឹត្តទៅធម្មតា របស់រោងចក្រ ។

ប្រការ១៤: អគ្គនាយកឧស្សាហកម្ម ប្រធាននាយកដ្ឋានពាក់ព័ន្ធ ប្រធានមន្ទីរឧស្សាហកម្ម រ៉ែ និងថាមពល រាជធានីភ្នំពេញ និងម្ចាស់រោងចក្រ ដូចមានចែងក្នុងប្រការ១ ត្រូវអនុវត្តប្រកាសនេះ តាមមុខការរៀងៗខ្លួន ។

ប្រការ១៥: ប្រកាសនេះមានអនុភាពគតិយុត្តិ ចាប់ពីថ្ងៃចុះហត្ថលេខាតទៅ ។

ស៊ុយ សែម

ចម្លងជូន:
ទីស្តីការគណៈរដ្ឋមន្ត្រី
-រាជកិច្ច
-ក្រុមប្រឹក្សាអភិវឌ្ឍន៍កម្ពុជា
-ក្រសួងសេដ្ឋកិច្ច និងហិរញ្ញវត្ថុ
-ក្រសួងរៀបចំដែនដី នគរូបនីយកម្ម និងសំណង់
-ក្រសួងបរិស្ថាន
-ក្រសួងពាណិជ្ជកម្ម
-ក្រសួងការងារ និងបណ្តុះបណ្តាលវិជ្ជាជីវៈ
សាលារាជធានីភ្នំពេញ
"ដើម្បីជូនជ្រាប"
-ដូចប្រការ១៤ "ដើម្បី អនុវត្ត"
ឯកសារ កាលប្បវត្តិ

p

ព្រះរាជាណាចក្រកម្ពុជា

ជាតិ សាសនា ព្រះមហាក្សត្រ

ក្រសួងកសិកម្ម រុក្ខាប្រមាញ់ និង នេសាទ

លេខ.៣២៣.....ប្រក.កសក

ប្រកាស
ស្តីពី
ការបង្កើតនិងការគ្រប់គ្រងតំបន់ព្រៃសហគមន៍ក្នុងខេត្តក្រចេះ

រដ្ឋមន្ត្រីក្រសួងកសិកម្ម រុក្ខាប្រមាញ់ និងនេសាទ

- បានឃើញរដ្ឋធម្មនុញ្ញនៃព្រះរាជាណាចក្រកម្ពុជា
- បានឃើញព្រះរាជក្រឹត្យលេខ នស/រកត/០៩០៨/១០៥៥ ចុះថ្ងៃទី២៥ ខែកញ្ញា ឆ្នាំ២០០៨ ស្តីពីការតែងតាំងរាជរដ្ឋាភិបាលនៃព្រះរាជាណាចក្រកម្ពុជា
- បានឃើញព្រះរាជក្រមលេខ ០២/នស/៩៤ ចុះថ្ងៃទី២០ ខែកក្កដា ឆ្នាំ១៩៩៤ ដែលប្រកាសឲ្យប្រើច្បាប់ស្តីពីការរៀបចំ និងការប្រព្រឹត្តទៅនៃគណៈរដ្ឋមន្ត្រី
- បានឃើញព្រះរាជក្រមលេខ នស/រកម/០១៩៦/១៣ ចុះថ្ងៃទី២៤ ខែមករា ឆ្នាំ១៩៩៦ ដែលប្រកាសឲ្យប្រើច្បាប់ស្តីពីការបង្កើតក្រសួងកសិកម្ម រុក្ខាប្រមាញ់ និងនេសាទ
- បានឃើញព្រះរាជក្រមលេខ នស/រកម/០៨០២/០១៦ ចុះថ្ងៃទី៣១ ខែសីហា ឆ្នាំ២០០២ ដែលប្រកាសឲ្យប្រើច្បាប់ស្តីពីព្រៃឈើ
- បានឃើញអនុក្រឹត្យលេខ ១៧ អនក្រ.បក ចុះថ្ងៃទី០៧ ខែមេសា ឆ្នាំ២០០០ ស្តីពីការរៀបចំនិងការប្រព្រឹត្តទៅរបស់ក្រសួងកសិកម្ម រុក្ខាប្រមាញ់ និងនេសាទ
- បានឃើញអនុក្រឹត្យលេខ ១៨៨ អនក្រ.បក ចុះថ្ងៃទី១២ ខែវិច្ឆិកា ឆ្នាំ២០០៨ ស្តីពីការកែសម្រួលអគ្គនាយកដ្ឋាននៃក្រសួង ទៅជាអគ្គលេខាធិការដ្ឋាន ការដំឡើងរដ្ឋបាលព្រៃឈើ រដ្ឋបាលជលផលឲ្យមានថ្នាក់ស្មើអគ្គនាយកដ្ឋាន ការដំឡើងនាយកដ្ឋានក្សេត្រសាស្ត្រនិងកែលំអដីកសិកម្មឲ្យទៅជាអគ្គនាយកដ្ឋានកសិកម្ម និងការកែសម្រួលអគ្គនាយកដ្ឋានចម្ការកៅស៊ូទៅជាអគ្គនាយកដ្ឋានកៅស៊ូស្ថិតនៅក្រោមការគ្រប់គ្រងរបស់ក្រសួងកសិកម្ម រុក្ខាប្រមាញ់ និងនេសាទ
- បានឃើញអនុក្រឹត្យលេខ ៧៩ អនក្រ.បក ចុះថ្ងៃទី០២ ខែធ្នូ ឆ្នាំ២០០៣ ស្តីពីការគ្រប់គ្រងសហគមន៍ព្រៃឈើ
- បានឃើញប្រកាសលេខ ២១៩ ប្រក.កសក ចុះថ្ងៃទី២១ ខែកក្កដា ឆ្នាំ២០០៦ ស្តីពីគោលការណ៍ណែនាំអំពីសហគមន៍ព្រៃឈើ
- តាមសំណើរបស់ប្រតិភូរាជរដ្ឋាភិបាលទទួលបន្ទុកប្រធានរដ្ឋបាលព្រៃឈើ

អាស័យដ្ឋានលេខ ២០០ មហាវិថីព្រះនរោត្តម សង្កាត់ទន្លេបាសាក់ ខណ្ឌចំការមន រាជធានីភ្នំពេញ កម្ពុជា
No. 200 Preah Norodom Blvd. Sangkat Tonle Basak, Khan Chamkarmon Phnom Penh, Cambodia
ទូរស័ព្ទលេខៈ (០២៣) ៧២៦ ១២៨, ៧២៦ ១២៩ ទូរសារលេខ : (៨៥៥) ២៣-២១៧ ៣២០
Phone : (023) 726 128 / 726 129 Fax : (855) 23 217 320

សម្រេច

ប្រការ ១.-

បង្កើតតំបន់ព្រៃសហគមន៍ក្នុងខេត្តក្រចេះសម្រាប់ធ្វើការគ្រប់គ្រងប្រកបដោយនិរន្តរភាពតាមលក្ខណៈសហគមន៍ព្រៃឈើដែលមានទីតាំងស្ថិតនៅក្នុងសង្កាត់រដ្ឋបាលព្រៃឈើព្រែកប្រសព្វ ផ្នែករដ្ឋបាលព្រៃឈើព្រែកប្រសព្វនិងសង្កាត់រដ្ឋបាលព្រៃឈើសណ្ដាន់ផ្នែករដ្ឋបាលព្រៃឈើក្រចេះនៃខណ្ឌរដ្ឋបាលព្រៃឈើក្រចេះ ។

ប្រការ ២.-

ការបង្កើតតំបន់ព្រៃសហគមន៍នេះមានគោលបំណង ៖

- គ្រប់គ្រង ប្រើប្រាស់ ការពារ ថែរក្សា អភិរក្សជីវចម្រុះនិងអភិវឌ្ឍព្រៃសហគមន៍ឲ្យមាននិរន្តរភាព
- ប្រើប្រាស់ផល អនុផលព្រៃឈើជាលក្ខណៈប្រពៃណីសម្រាប់ការរស់នៅ ទំនៀមទម្លាប់និងជំនឿសាសនា
- ទាញយកផល អនុផលព្រៃឈើ ស្របតាមលទ្ធភាពធនធាននិងសក្ដានុពលព្រៃសហគមន៍
- គាំទ្រដល់គោលនយោបាយរបស់រាជរដ្ឋាភិបាលក្នុងការកាត់បន្ថយភាពក្រីក្រ ។

ប្រការ ៣.-

តំបន់ព្រៃសហគមន៍ក្នុងខេត្តក្រចេះនៃប្រកាសនេះមាន ពីរ(២)សហគមន៍ព្រៃឈើចែកចេញជាពីរកន្លែងដែលមានផ្ទៃដីសរុបចំនួន៧៣៥(ប្រាំពីររយសាមសិបប្រាំ)ហិកតា ដូចមានក្នុងផែនទីភ្ជាប់ជាឧបសម្ព័ន្ធ១នៃប្រកាសនេះនិងជាប្រព័ន្ធខ្សែព្រំបិទជិតកំណត់ដោយចំណុចគោលនិងនិយាមកា ដូចបានកំណត់ក្នុងឧបសម្ព័ន្ធ២នៃប្រកាសនេះ ។

ប្រការ ៤.-

ដំណើរការរៀបចំនិងការប្រព្រឹត្តទៅនៃសហគមន៍ព្រៃឈើក្នុងតំបន់ព្រៃសហគមន៍នៃប្រកាសនេះ ត្រូវអនុវត្តតាមនីតិវិធីដូចបានកំណត់នៅក្នុងច្បាប់ស្ដីពីព្រៃឈើ អនុក្រឹត្យស្ដីពីការគ្រប់គ្រងសហគមន៍ព្រៃឈើ និងប្រកាសស្ដីពីគោលការណ៍ណែនាំអំពីសហគមន៍ព្រៃឈើ ។

ប្រការ ៥.-

ប្រកាស ឬសេចក្ដីសម្រេចទាំងឡាយណាដែលមានខ្លឹមសារផ្ទុយនឹងប្រកាសនេះត្រូវទុកជានិរាករណ៍ ។

ប្រការ ៦.-

អគ្គលេខាធិការ អគ្គាធិការ នាយកខុទ្ទកាល័យ ប្រធានរដ្ឋបាលព្រៃឈើ ប្រធាននាយកដ្ឋាន នីតិកម្មកសិកម្ម ប្រធាននាយកដ្ឋានផែនការនិងស្ថិតិ ប្រធានអង្គភាពក្រោមឱវាទក្រសួងកសិកម្ម រុក្ខាប្រមាញ់ និងនេសាទដែលពាក់ព័ន្ធ និងប្រធានមន្ទីរកសិកម្មខេត្តក្រចេះ ត្រូវអនុវត្តប្រកាសនេះតាមភារកិច្ចរៀងៗខ្លួនចាប់ពីថ្ងៃចុះហត្ថលេខាតទៅ ។

រាជធានីភ្នំពេញ ថ្ងៃទី ២១ ខែ ឧសភា ឆ្នាំ ២០១២

រដ្ឋមន្ត្រី

ជ័ន្ទ-សារុន

កន្លែងទទួល

- ក្រសួងព្រះបរមរាជវាំង
- អគ្គលេខាធិការដ្ឋានព្រឹទ្ធសភា
- អគ្គលេខាធិការដ្ឋានរដ្ឋសភា
- ទីស្តីការគណៈរដ្ឋមន្ត្រី
- ក្រសួងមហាផ្ទៃ
- ក្រសួងការពារជាតិ
- ក្រសួងសេដ្ឋកិច្ច និងហិរញ្ញវត្ថុ
- ក្រសួងរៀបចំដែនដី នគរូបនីយកម្ម និងសំណង់
- ក្រសួងបរិស្ថាន
- សាលាខេត្តក្រចេះ
- ដូចប្រការ ៦

ឯកសារ កាលប្បវត្តិ

ឧបសម្ព័ន្ធ ១ : ប្រកាសលេខ ៣២៣......ប្រក.កសក ចុះថ្ងៃទី ២១.. ខែ ... ឆ្នាំ ២០១២

ផែនទី ទីតាំងព្រៃសហគមន៍ក្នុងខេត្តក្រចេះ

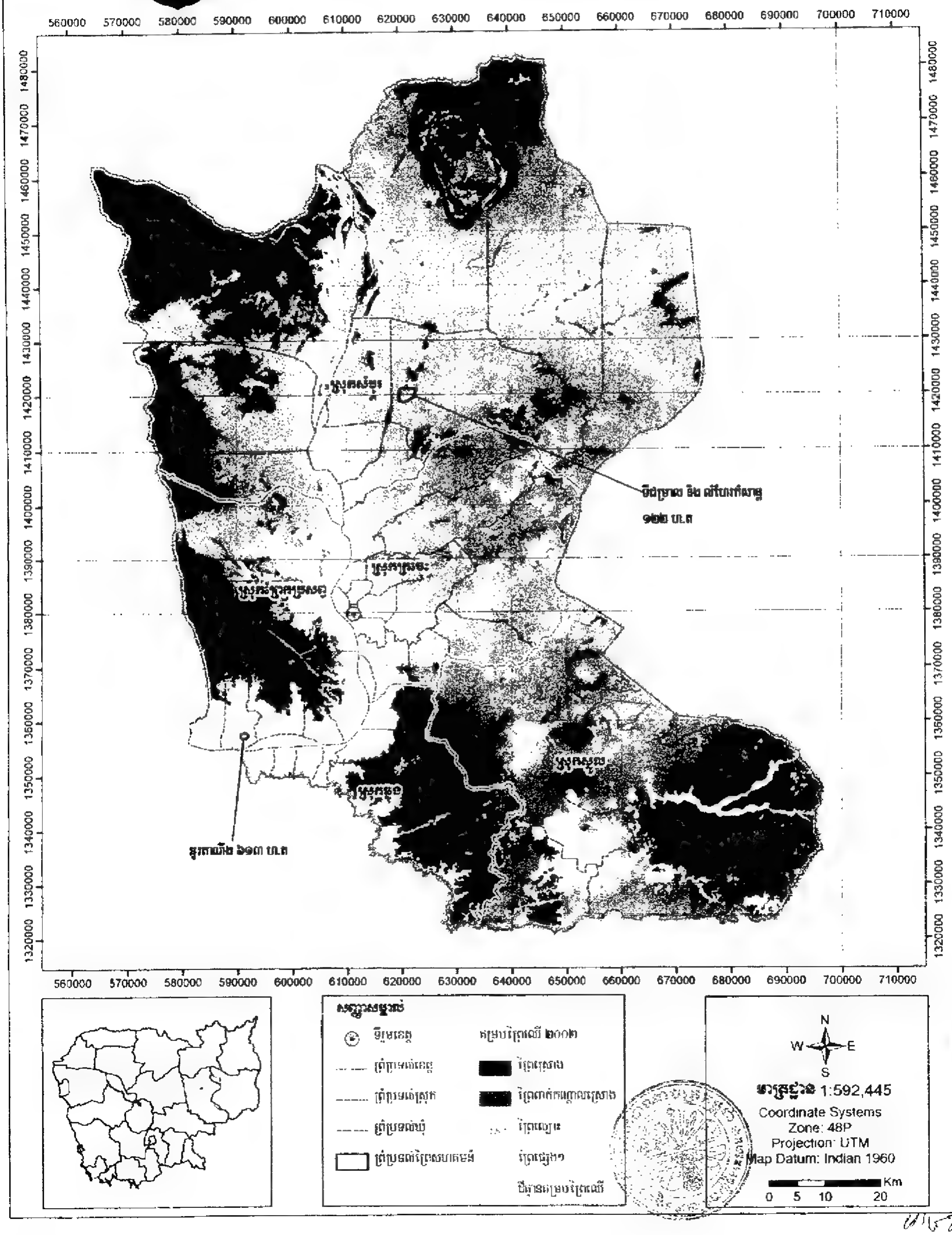

p

ផែនទី ព្រៃសហគមន៍ទីជាំរាល និង លំហែកាយ ឃុំផាក់ប្រសព្វ ស្រុកព្រែកប្រសព្វ ខេត្តក្រចេះ

Community Forest Map of community forestry Ty Choum Real and Loum Hair Kay Commune, Phak Bro Sob District, Kratie Province

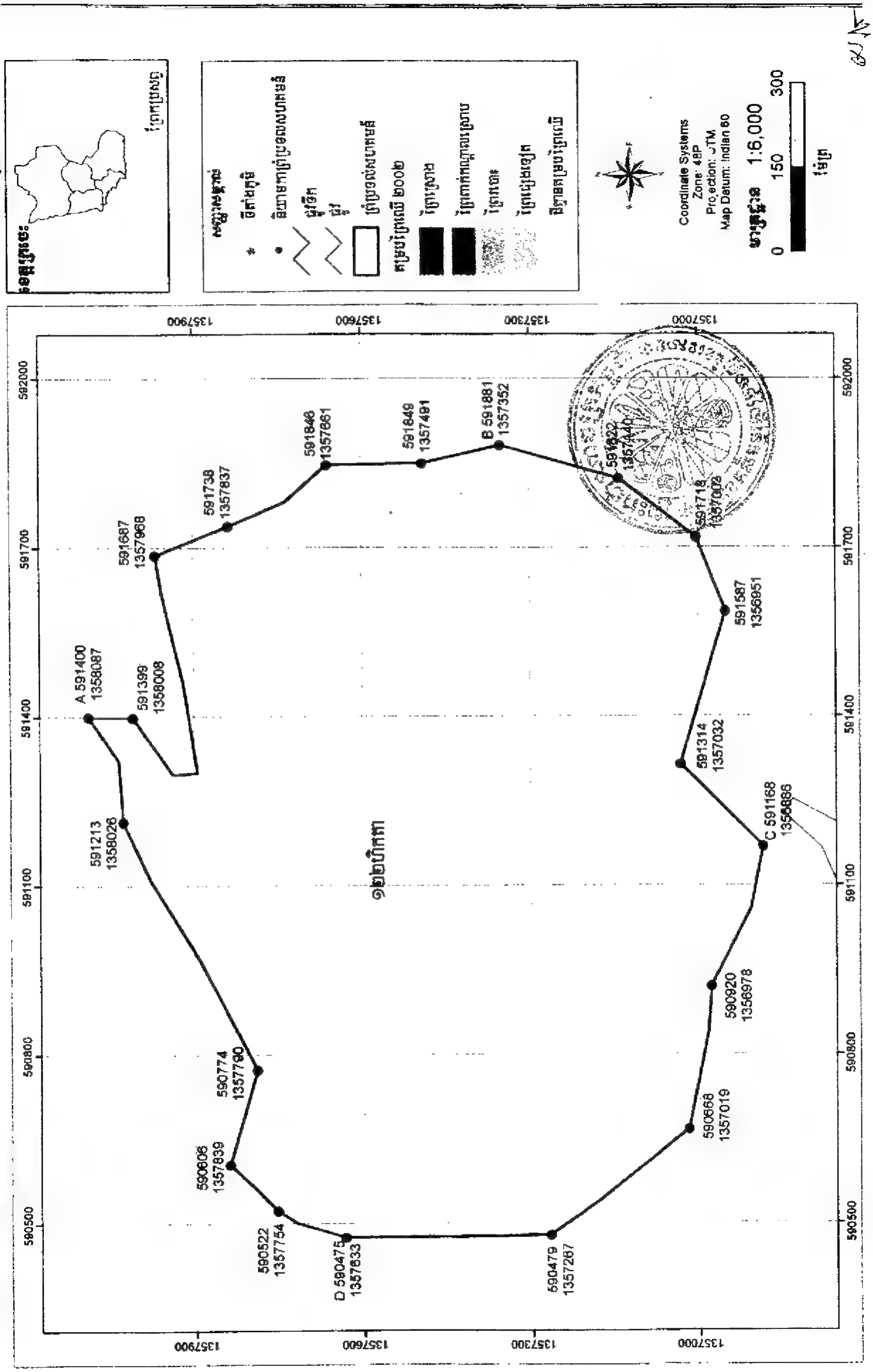

សហាគមន៍ទីជំរាលនិងសំហៃកំសាន្ត

No	X- Y	No	X- Y
1	590477- 1357341	32	590543- 1357174
2	590475- 1357633	33	590479- 1357267
3	590501- 1357721	34	590477- 1357341
4	590522- 1357754		
5	590606- 1357839		
6	590774- 1357790		
7	590968- 1357891		
8	591107- 1357977		
9	591213- 1358026		
10	591322- 1358034		
11	591400- 1358087		
12	591399- 1358008		
13	591297- 1357938		
14	591300- 1357894		
15	591461- 1357919		
16	591619- 1357957		
17	591687- 1357968		
18	591738- 1357837		
19	591781- 1357735		
20	591846- 1357661		
21	591849- 1357491		
22	591881- 1357352		
23	591822- 1357140		
24	591718- 1357003		
25	591587- 1356951		
26	591314- 1357032		
27	591168- 1356886		
28	591058- 1356908		
29	590920- 1356978		
30	590838- 1356984		
31	590668- 1357019		

p

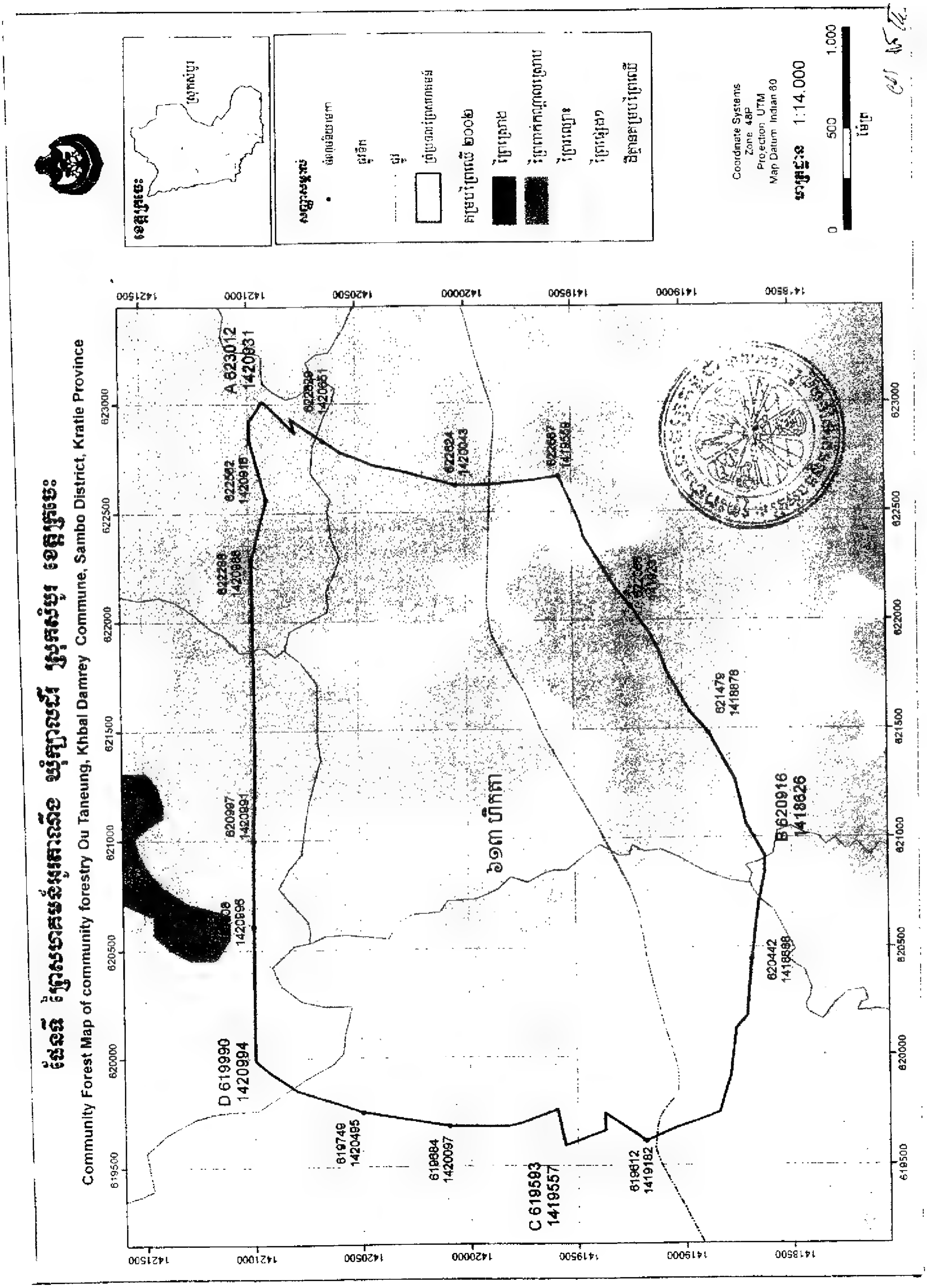
Community Forest Map of community forestry Ou Taneung, Khbal Damrey Commune, Sambo District, Kratie Province
Coordinate Systems
Zone 48P
Projection UTM
Map Datum Indian 60
1:14,000
A 623012 1420931
B 620916 1418626
C 619593 1419557
D 619990 1420994

សហគមន៍អូរតាណឹង

No	X- Y	No	X- Y
1	620997- 1420991	33	621060- 1418709
2	621294- 1420984	34	620916- 1418626
3	621616- 1420984	35	620837- 1418625
4	621931- 1420987	36	620697 1418655
5	622288- 1420988	37	620442 1418688
6	622562- 1420916	38	620182- 1418711
7	622822- 1420990	39	620126- 1418763
8	622917- 1420994	40	619906- 1418789
9	623012- 1420931	41	619740- 1418843
10	622980- 1420895	42	619708- 1418933
11	622864- 1420780	43	619667- 1419052
12	622930- 1420800	44	619612- 1419182
13	622829- 1420651	45	619740- 1419371
14	622775- 1420569	46	619661- 1419369
15	622754- 1420511	47	619593- 1419557
16	622716- 1420419	48	619757- 1419593
17	622690- 1420292	49	619697- 1419759
18	622624- 1420043	50	619682- 1419822
19	622626- 1419894	51	619684- 1420097
20	622646- 1419682	52	619749- 1420495
21	622667- 1419559	53	619786- 1420606
22	622448- 1419461	54	619849- 1420801
23	622386- 1419446	55	619938- 1420934
24	622238- 1419355	56	619990- 1420994
25	622140- 1419294	57	620399- 1420996
26	622066- 1419231	58	620608- 1420996
27	621934- 1419140	59	620997- 1420991
28	621856- 1419101		
29	621760- 1419067		
30	621579- 1418965		
31	621479- 1418878		
32	621264- 1418758		

p

ឧបសម្ព័ន្ធ ២ ៖ភ្ជាប់ប្រកាសលេខ ....៣២០.......................ចុះថ្ងៃទី ..២១.......ខែ ...ឧសភា.....ឆ្នាំ.....២០១២..

ទីតាំងព្រៃសហគមន៍ក្នុងខេត្ត ក្រចេះ

ល.រ	ឈ្មោះសហគមន៍ព្រៃឈើ	ផ្ទៃដី (ហិកតា)	ចំណុចនិយាមកា ទីតាំងព្រៃសហគមន៍	ចំនួនភូមិ	ឈ្មោះឃុំ	ឈ្មោះស្រុក	ផ្នែករដ្ឋបាលព្រៃឈើ
១	ទីជំរាលទិនលំហែរកំសាន្ត	១៦៦	590477-1357341 591213-1358026 591849-1357491 590543-1357174 590475-1357633 591322-1358034 591881-1357352 590479-1357267 590501-1357721 591400-1358087 591822-1357140 590477-1357341 590522-1357754 591399-1358008 591718-1357003 591687-1357968 590606-1357839 591297-1357938 591587-1356951 591738-1357837 590774-1357790 591300-1357894 591314-1357032 591781-1357735 590968-1357891 591461-1357919 591168-1356886 591846-1357661 591107-1357977 591619-1357957 591058-1356908 590668-1357019 590838-1356984 590920-1356978	២	ចំបក់	ព្រែកប្រសព្វ	ព្រែកប្រសព្វ
២	អូរគោណឹង	៦១៣	620997-1420991 622775-1420569 621060-1418709 619697-1419759 621294-1420984 622754-1420511 620916-1418626 619682-1419822 621616-1420984 622716-1420419 620837-1418625 619684-1420097 621931-1420987 622690-1420292 620697-1418655 619749-1420495 622288-1420988 622624-1420043 620442-1418688 619786-1420606 622562-1420916 622626-1419894 620182-1418711 619849-1420801 622822-1420990 622646-1419682 620126-1418763 619938-1420934 622917-1420994 622667-1419559 619906-1418789 619990-1420994 623012-1420931 622448-1419461 619740-1418843 620399-1420996 622980-1420895 622386-1419446 619708-1418933 620608-1420996 622864-1420780 622238-1419355 619667-1419052 620997-1420991 622930-1420800 622140-1419294 619612-1419182 621760-1419067 622829-1420651 622066-1419231 619740-1419371 621579-1418965 621479-1418878 621934-1419140 619661-1419369 619757-1419593 621264-1418758 621856-1419101 619593-1419557	១	ក្បាលដំរី	សំបូរ	ក្រចេះ
សរុប		៧៧៩		០៣	០២	០២	០២

1

p

បោះពុម្ពនៅអគ្គនាយកដ្ឋាន

រាជកិច្ច និង សេវាកុំព្យូទ័រ

នៃ ទីស្តីការគណៈរដ្ឋមន្ត្រី